

**PRO** immobilier & hypothèque inc.  
Agence immobilière et hypothécaire

**SUZANNE HOULE**  
Courtier immobilier | Real Estate Broker  
819 323-8900  
immohoule@gmail.com | www.suzannehoule.com  
754, rue Principale, St-Donat, QC J0T 2C0

 **COOPÉRATIVE FUNÉRAIRE BRUNET**

**PRÉSENT À CHAQUE INSTANT**

[coopfbrunet.com](http://coopfbrunet.com)

**CHANDONNET & PICARD**  
Immobilier



**REMAX DU CARTIER**

*Equipe Minotti*  
COURTIERS IMMOBILIERS

Maïka Minotti 514-726-3513  
Linda Minotti 514-730-7066

**ROYAL LEPAGE**  
URBAIN  
Agence immobilière  
Franchisée, indépendante et autonome.  
Achat | Vente | Investissement

**Stephan Crevier**  
438 868-1555  
stephancrevier.com  
info@stephancrevier.com

**ROYAL LEPAGE**  
URBAIN  
Agence immobilière  
Franchisée, indépendante et autonome.

**Josée Lemire**  
Courtier immobilier  
résidentiel et commercial  
514 770-2602  
jlemire819@gmail.com

**RÉPARATION DE PARE-BRISE**

**0\$\***

**EN 30 MINUTES SANS RENDEZ-VOUS**  
\*Si assuré. Détails en magasin

1061, rue Principale  
Ste-Agathe-des-Monts  
819 326-2882 | 1800 263-2710

**Lebeau**  
Vitres d'autos

**Bonne route**  
Via **HONDA** de Sainte-Agathe

# Le Journal Altitude

1350

journalaltitude.ca | 19 mars 2026 | Volume 54, N° 2 | 16 pages, Saint-Donat, Notre-Dame-de-la-Merci, Entrelacs, Chertsey, Sainte-Agathe et régions.



## Le Festival Plein Air rassemble la communauté

(Photo gracieuseté, tirée de la page Facebook du Festival Plein Air)



(Photo gracieuseté, Fotosko)



(Photo gracieuseté, tirée de la page Facebook du Festival Plein Air)

### ÉQUIPE DE RÉDACTION

**Du 18 au 22 février, la Chambre de commerce du Grand Saint-Donat a tenu sa première édition du Festival Plein Air.**

Pendant plusieurs jours, cet événement hivernal rassembleur offrait une variété d'activités pour le plaisir de bouger dehors faisant vibrer des familles, des amateurs de plein air et des curieux venus profiter des nombreuses activités proposées. Ski de fond, raquette,

fatbike, camping hivernal et plusieurs autres disciplines étaient accessibles, avec de l'équipement prêté gratuitement pour permettre à tous d'essayer ces activités.

Le cœur du festival se trouvait au parc des Pionniers, on pouvait découvrir différents kiosques locaux où les visiteurs pouvaient savourer des sandwiches chauds, déguster de la tige d'érable sur neige. L'événement a su créer une ambiance conviviale et dynamique,

réunissant la communauté autour d'un même plaisir : profiter de l'hiver.

Les organisateurs tiennent également à remercier chaleureusement les nombreux bénévoles et partenaires dont l'implication a permis de faire de cette première édition un véritable succès. Leur engagement demeure au cœur de la réussite de cet événement appelé à revenir dans les prochaines années. **Voir autre texte en page 5.**

**Honda de Ste-Agathe**



UNE ENTREPRISE FAMILIALE  
RECOMMANDÉE PAR



2020, Route 117, Val-David  
819.320.0068 - 1.877.326.1717 - [www.hondasteagathe.com](http://www.hondasteagathe.com)

# Johanne Leroux à l'honneur chez Art Boréal

EN COLLABORATION AVEC LINE BINETTE

**Ce mois-ci, l'Association Art Boréal de Saint-Donat met en lumière l'une de ses artistes membres, Johanne Leroux.**

Peintre depuis 2009, elle développe une démarche artistique inspirée par la nature, la lumière et l'univers des rêves. À travers ses œuvres, elle cherche à transmettre une atmosphère de paix intérieure, de sérénité et de beauté.

Johanne Leroux a suivi plusieurs formations auprès de peintres enseignants, dont Micheline Couture et Gabrielle Fortin, ce qui lui a permis d'approfondir ses connaissances et d'explorer différents médiums. Elle privilégie toutefois la peinture à l'huile, qui lui permet de travailler la richesse des couleurs et les subtilités de la lumière. La toile présentée, *Moment de détente*, illustre bien cette approche empreinte de calme et de contemplation.

Pour sa part, l'association Art Boréal poursuit pour sa mission de promouvoir les arts visuels et de faire connaître les artistes peintres de la région. Les membres se réunissent toutes les deux semaines à la Maison de la culture de Saint-Donat pour échanger, créer et partager leur passion dans une atmosphère conviviale. Des ateliers et formations avec des artistes invités sont également offerts au fil de l'année.

Plusieurs activités sont à surveiller en 2026, dont l'événement *Oser l'art*, prévu



L'artiste peinte Johanne Leroux. (Photo gracieuseté)

du 24 au 26 juillet, ainsi que la participation de l'association à la Fête de la famille le 6 juin.

Art Boréal accueille toute personne intéressée par la peinture et la création artistique. Exprimer sa créativité favorise l'éveil à la beauté et permet de construire des images positives de soi et du monde. Il s'agit de valoriser la pensée créative par d'observation et de contemplation d'un paysage, et de se laisser inspirer.

Pour information ou pour devenir membre, il est possible de consulter le site de l'organisme [artboreal.ca](http://artboreal.ca). La cotisation annuelle est de 45 \$.  
**Inscription à : [arborealsite@gmail.com](mailto:arborealsite@gmail.com).**

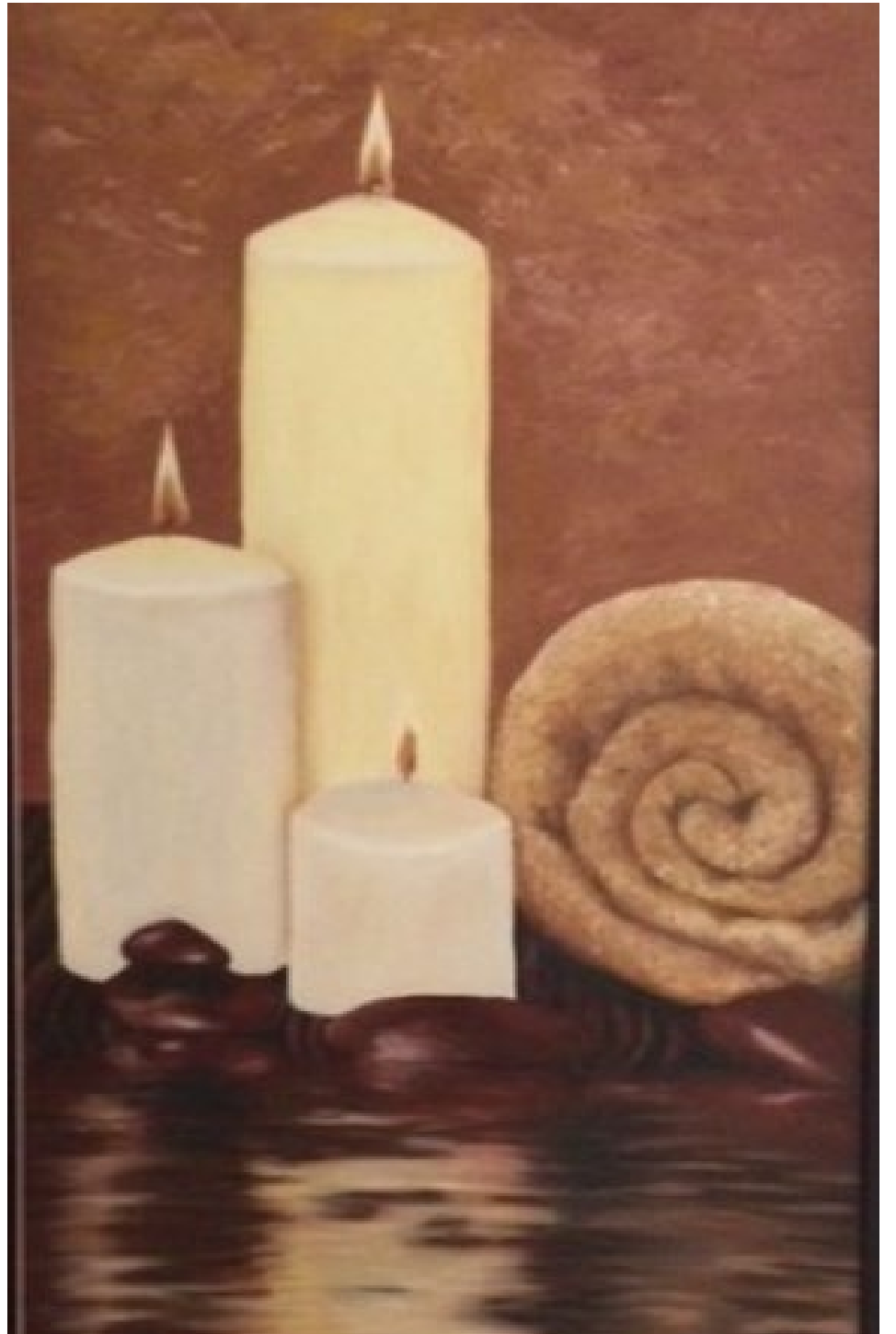

Moment de détente, huile sur toile de Johanne Leroux. (Photo gracieuseté)

## Femmes Actives

Saint-Donat et Notre-Dame-de-la-Merci

### SOUPER-CONFÉRENCE

23 avril 2026 17h30

Être pompier volontaire  
et premier répondant,  
ça veut dire quoi ?

Conférencier:  
Patrick Lauzon

#### MANOIR DE LA RIVIÈRE DUFRESNE

1948, ch. de Notre-Dame-de-la-Merci

Pour information

Denise Charpentier 514 609-2687

[st-donat.com/cabine](http://st-donat.com/cabine)  
[sirop@st-donat.com](mailto:sirop@st-donat.com)

## Sirop Cabine

100% LANAUDIÈRE

La récolte 2026 arrive...  
Produits locaux : sirop, beurre, tire, vinaigrette.

367, ch. Ouareau Nord, Saint-Donat  
T 819 424-4373 • C 450 660-1036

VISA

# L'été approche & le marché s'active!

Les acheteurs recherchent un accompagnement rigoureux.  
&  
Les vendeurs avisés confient leur mise en marché à



## CHANDONNET & PICARD

Immobilier



### 291 St-Paul

Saint-Donat

À proximité:

- Centre du village, ski Garceau, Golf, Ski la Réserve et bien d'autres

459 000\$

MLS: 18625609



Plage au lac Archambault

**NOUVEAUTÉ**



### 110 St-Onge

Saint-Donat

À proximité:

- Sentier du lac St-Onge: une boucle paisible de 2,2km. Lac Croche

1 135 000\$

MLS: 11462715



Garage, sauna,  
3 salles de bains, 2 suites des maîtres

**NOUVEAUTÉ**



### Terrain

Domaine Bellevue

Saint-Donat

À proximité:

- Centre du village de Saint-Donat, Ski Garceau, Golf, Ski la Réserve et bien d'autres avantages

129 000\$

MLS: 16230656

Accès rivière Blanche

**NOUVEAUTÉ**



**Frédéric Picard**

Courtier immobilier résidentiel

frederic@vendue.ca

514-588-2813

 **REMAX**  
**DU CARTIER**  
bonjour  
AGENCE IMMOBILIÈRE

**France Chandonnet**

Courtier immobilier résidentiel

france@vendue.ca

819-424-7817



(Photo: gracieuse - UTA)

## L'actualité sous la loupe : prochaines conférences

### ÉQUIPE DE RÉDACTION

L'UTA de Saint-Donat propose une nouvelle série de conférences abordant différents enjeux de l'actualité mondiale.

Des spécialistes invités viendront partager leurs analyses lors de rencontres présentées à la salle **Jules-St-Georges**, de 13h30 à 16h située au 490, rue Principale à Saint-Donat.

- **25 mars.** *Les femmes dans le monde.* Mme Lorraine Pagé dresse un portrait de la situation des femmes à l'échelle internationale.
- **9 avril.** *Pesticides et enjeux éthiques de la recherche en agronomie au Québec.* L'agronome et lanceur d'alerte Louis Robert abordera les relations entre chercheurs, institutions et industrie.
- **16 et 23 avril.** *La géopolitique des religions dans le monde arabo-musulman.* M. Hicham Moulay Mouatadid expliquera les idéologies dominantes et les enjeux géostratégiques dans cette région.
- **7 mai.** *L'Arctique canadien : enjeux géopolitiques actuels.* L'océanographe Lorraine Banville présentera les défis liés à la souveraineté et à la défense de ce territoire.

### À RETENIR

- **21 mai.** Assemblée générale annuelle, à l'Étoile du Nord, au 887, rue Principale à Saint-Donat. Le conférencier invité sera Alain Crevier, un journaliste de renom à Radio-Canada pendant plus de 40 ans. Il proposera une réflexion sur l'idée d'explorer nos quêtes de sens, de liberté et de vie.

Pour inscriptions, Eddy Dupuis au 819 424-5424 ou Lyse Noël Lahaie au 514 602-8188.



### JEAN LAVOIE

Courtier immobilier agréé  
819 217-1774 | lavoie-jean@live.ca

### ALEXANDRE LAVOIE

Courtier immobilier résidentiel  
450 512-6578 | alexandre.lavoie@remax-quebec.com



Franchisé, indépendant et autonome de RE/MAX Québec Inc.

#### LAC ARCHAMBAULT 1 239 000 \$



Lac Archambault. Maison de 3 CAC avec pièces, lumineuse et fonctionnelle. Grand terrain plat, intime, à distance de marche du village et à deux pas du mont Garceau, garage double détaché, terrasse en hauteur. Centris 13922747

#### CENTRE-VILLE



Cœur du village, terrain de 6 652 pi<sup>2</sup>. 3 CAC, SDB au RDC, sous-sol partiellement aménagé. À distance de marche des commerces, du parc des Pionniers, plage et des services. Une maison au goût du jour.

#### ACCÈS LAC OUAREAU 879 000 \$



Propriété sur 2 étages avec logement 3,5 pièces intergénération. Deux adresses. Accès privé. Au sous-sol garage simple intégré. Balcon face à la salle à manger. CAC principale avec SDB privée. Centris 28397643

#### SAINT-DONAT 549 000 \$



Propriété de 3 chambres avec possibilité d'une 4<sup>e</sup> pièce (chambre ou bureau), située dans un secteur recherché à env. 4 km du village, au bout d'une rue sans issue offrant calme et intimité. Centris 9056115

#### CENTRE-VILLE 249 000 \$



Propriété 3 CAC, SDB, 1 SE. Salon foyer pierres. Cuisine SAM combinés. Arbres matures, terrasse intime. Près du parc des Pionniers. Idéal pour famille ou résidence secondaire. Centris 21703937

#### MINI-MAISON 299 000 \$



Chalet 4-saisons clés en main, const. 2020, équipé. Lumineux, plafond 9 pi 6 po, orientation sud. 1 CAC + divan-lit, possibilité véranda. Terrain boisé 75 000 pi<sup>2</sup>, accès notarié au lac Pimbina. Centris 20291015

Agence immobilière | 327, rue Principale, Saint-Donat

# Succès du Festival Plein Air de Saint-Donat

GABRIEL BÉLANGER, PRÉSIDENT DE LA CHAMBRE DE COMMERCE DU GRAND ST-DONAT

**Le mois dernier, le Festival Plein Air St-Donat a connu un succès remarquable.**

Le parc des Pionniers était à pleine capacité et l'enthousiasme des participants a démontré à quel point notre communauté est passionnée par les activités de plein air.

Un moment particulièrement marquant du festival a été la journée scolaire, où plus de 250 jeunes de la région ont eu l'occasion de participer à diverses activités de plein air. Cette journée leur a permis de découvrir et de profiter pleinement de l'hiver dans un contexte dynamique et sécuritaire. Les jeunes sont ressortis le sourire aux lèvres et les joues bien rougies, preuve que cette expérience restera pour plusieurs un souvenir mémorable.

Plusieurs organisations et entreprises d'ici ont contribué à faire de cet événement une réussite. Les activités proposées par Ski Garceau, La Réserve, le camping hivernal ainsi que St-Do Aventures ont attiré un grand nombre de visiteurs et ont offert une expérience mémorable à tous les amateurs de plein air présents.

Nous souhaitons remercier chaleureusement nos précieux partenaires qui ont rendu cet événement possible : Desjardins de Montcalm et de la

Ouareau, La Cordée, Loisir Sport Lanaudière, Plein Air St-Donat, Studio Chute Libre, Mme France-Élaine Duranceau, députée de Bertrand, Ski Garceau, Géo Plein Air, Gaëtan Lord, St-Do Aventures, ainsi que la Municipalité de St-Donat. Leur engagement et leur collaboration sont essentiels au dynamisme de notre communauté.

Devant un tel engouement, il est déjà envisagé que le Festival Plein Air St-Donat puisse revenir sous une formule bisannuelle. Nous vous invitons donc à rester à l'affût des prochaines annonces.

Au cours des derniers jours, nous avons également eu le privilège d'accueillir notre députée, Mme France-Élaine Duranceau, présidente du Conseil du trésor et ministre responsable de l'efficacité gouvernementale du Québec, lors d'un déjeuner-conférence tenu au Restaurant Aux 3 Copains. À cette occasion, elle est venue nous entretenir des enjeux d'actualité et des différents programmes ayant un impact dans notre circonscription.

La salle était comble, et les participants ont eu l'occasion de poser leurs questions et d'échanger directement avec notre députée dans une atmosphère conviviale et constructive.

Merci à vous tous, qui participez activement à la vitalité économique et communautaire de Saint-Donat.



Le Festival Plein Air St-Donat ne serait pas ce qu'il est sans l'appui précieux de notre municipalité et de chacun des conseillers municipaux. Des remerciements sont également adressés à France-Élaine Duranceau, députée de Bertrand à l'Assemblée nationale. Sur la photo : Vicky Picard, Hugo Paquette, Norman St-Amour, Mairanne Dessureault, Éric Picard, Marc Bélanger, Joé Deslauriers, Johanne Babin, Alexis St-Georges et Mélanie Issa. (Photos gracieuseté, tirées de la page Facebook du Festival Plein Air)

## HOTEL SPA LE SUISSE

fait peau neuve et vous offre

# 15%

DE RABAIS

Jusqu'au 30 avril.



## NOUVEAUX PROPRIÉTAIRES

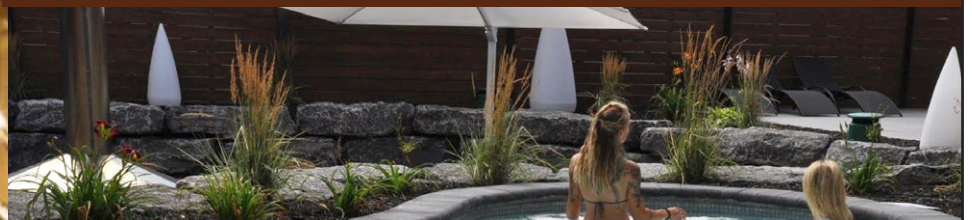

Hébergement, expérience thermale et massothérapie | Bienvenue à tous !

479, rue Desrochers, Saint-Donat | 514 819-9087  /Hotel Spa le Suisse

# L'achat local

*C'est l'affaire de tous!*



**vacommunication**

32 ans au service de votre image

Vacommunication.com • 819 424-2396

**Coup d'œil Mode**  
Vêtements pour dames et accessoires

**COUP D'ŒIL** COIFFURE ENR.  
pour Elle et Lui

819 424-2464 | 340, rue Principale, Saint-Donat

Emilie, Josée, Suzanne, Carole et Sam

**PRO** immobilier & hypothèque inc.  
Agence immobilière et hypothécaire

819 424-5555



## Circuit Mécaglisse célèbre cette année 25 ans d'expertise en pilotage!

Situé à Notre-Dame-de-la-Merci, le centre est reconnu internationalement pour ses pistes sur glace uniques où constructeurs automobiles, clients corporatifs, pilotes professionnels, nouveaux conducteurs et passionnés viennent repousser les limites de la conduite hivernale.

Été comme hiver, Mécaglisse offre des expériences de pilotage immersives, notamment avec ses cours de moto, ses formations de perfectionnement, ses journées de pratique sur piste et ses activités corporatives faisant du site une véritable référence québécoise dans l'univers du pilotage.



Franck Kirchhoff | Président  
Véronique St-Onge | Vice-Présidente  
Evan Kirchhoff | Instructeur

equipeminotti.com

*Equipe Minotti*  
COURTIERS IMMOBILIERS

Appelez nous pour une opinion marchande de la valeur de votre propriété *gratuitement*

Je suis toujours disponible et fière de faire équipe avec ma petite-fille Maïka!

Maïka Minotti | Linda Minotti  
514-726-3513 | 514-730-7066

**REMAX DU CARTIER** Agence immobilière  
286, rue Principale, Saint-Sauveur, JOR 1R0 450 227-8411

Les entretiens **PMM**

**Entretien de terrain**

- Tonte de gazon
- Nettoyage de terrain
- Travaux extérieurs
- Déneigement d'entrée, de balcon et de toiture

819 324-7833 | entretienpmm@gmail.com

**GROUPE H<sub>2</sub>O**

TRAITEMENT D'EAU  
POMPE ET PUIT

810, rue Principale, Saint-Donat | 819 424-3220

groupeh2o.ca

Le Club des **TIGRES**

Les samedis matin à Notre-Dame-de-la-Merci

**KARATÉ SHOTOKAN**

- Enfants 4-6 ans
- Jeunes
- Adultes

Facebook.com/clubdestigres | Inscriptions:  
info : clubdestigres.info@gmail.com

Le Journal **Altitude**  
1350

Nathalie Boussion et Julie Leclerc

www.journalaltitude.ca | JournalAltitude  
journalaltitude@cgocable.ca  
C.P. 1211, Saint-Donat 819 424-2610

Pharmacie Aurélie Lapalme, Daniel Mathieu  
et Laurence Paquette inc. *Affiliée à*

**Proxim**

Infirmière disponible | LIVRAISON GRATUITE  
380, rue Principale, Saint-Donat  
819 424-0001



**MECAGLISSE**  
LE PARADIS DES SPORTS MOTORISÉS  
ÉTÉ - HIVER

1253 Chemin Dufresne, N-D-M  
info@mecaglisse.com | (819) 424-3324  
www.mecaglisse.com



**HOTEL SPA  
LE SUISSE**

Chambres, expérience thermale et massage

479, rue Desrochers, Saint-Donat | 514 819-9087  
Hotel Spa le Suisse



**IGA .NET  
ST-DONAT**

871, rue Principale, Saint-Donat | 819-424-0630



**Pizzeria  
St-Donat**

NOUVEAU MENU  
Petite pizza maintenant  
à 9 pouces

412-B, rue Principale, Saint-Donat | 819 424-2422



**JEAN LAVOIE**  
Courtier immobilier agréé  
819 217-1774  
lavoie-jean@live.ca

**ALEXANDRE LAVOIE**  
Courtier immobilier résidentiel  
450 512-6578  
alexandre.lavoie@remax-quebec.com



**REMAX  
DU CARTIER**  
AGENCE IMMOBILIÈRE

327, rue Principale Saint-Donat  
Franchisé, indépendant et  
autonome de RE/MAX Québec Inc.

# Le Journal Altitude

1350

Votre journal est là  
où **VOUS** êtes



**6000 copies**

Suite à la grève des  
postes, votre journal a  
été distribué dans des  
endroits d'affluence  
afin de rester acces-  
sible en tout temps.

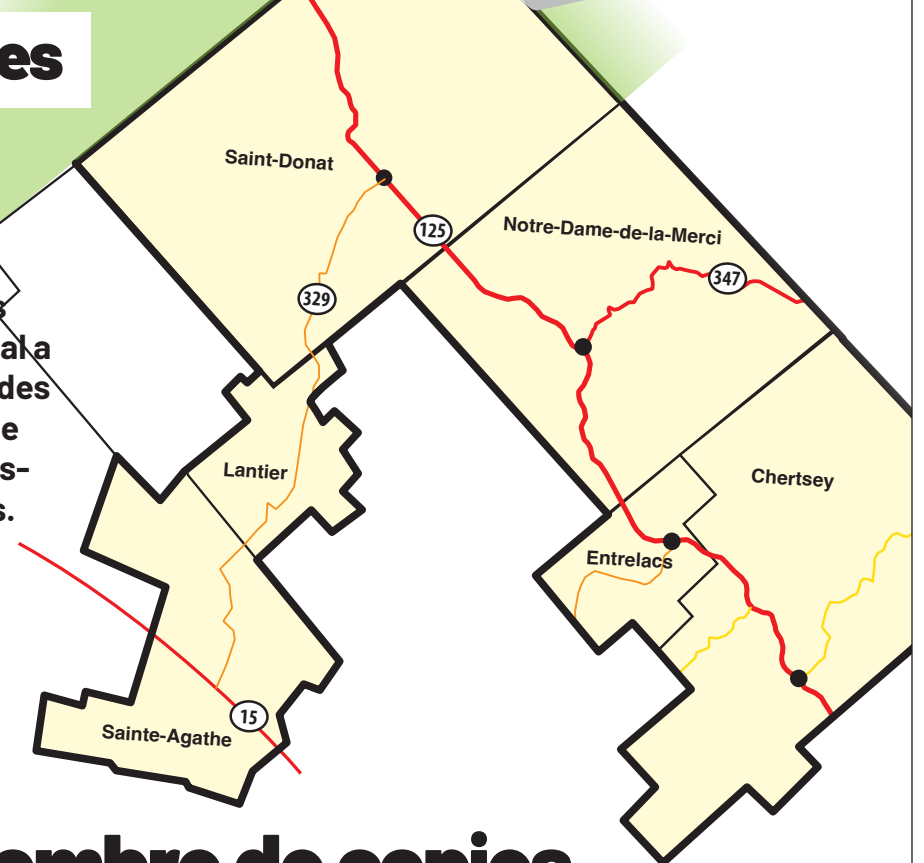

**Même nombre de copies  
Plus de points de dépôts.**

**Saint-Donat 4000 copies**  
BroueMalt  
Proxim  
Coup d'oeil coiffure et  
mode  
Remax St-Donat  
Patate d'antan  
Résidence parc Naturel  
Habité  
Salon Geneviève et Nancy  
Dépanneur Oasis  
Hôtel de ville  
Clinique dentaire St-Donat  
Bibliothèque municipale  
Bureau touristique  
Harnois  
St-Hubert

Caisse populaire St-Donat  
Shell  
IGA  
Super C  
Garage St-Amour  
Boulangerie du village  
Petro Canada  
Golf St-Donat  
Le Mulligan

**Notre-Dame-de-la-Merci  
500 copies**  
Hôtel de ville  
Resto 601  
Dépanneur Sonic  
Garage Lamarche

**Chertsey 500 copies**  
Hotel de ville  
Provigo  
Ultramar  
**Entrelacs 300 copies**  
Hotel de ville  
Richelieu  
Ultramar

**Ste-Agathe 500 copies**  
Moteurs Electriques  
Maxi  
IGA  
Ultramar  
La Belle Province  
Pizza Hut

Tigre Géant

**Lantier (route 329)  
200 copies**  
Ultramar  
Harnois  
Dépanneur



Votre journal est **présent**  
sur le **Web** en tout temps.

[www.journalaltitude.com](http://www.journalaltitude.com)



# VOTRE OPINION COMPTE!



## Cauchemar



FRANÇOISE NADON

**Jamais je n'aurais pensé devoir vivre un cauchemar pareil... et pourtant, on y est!**

Qui aurait imaginé que la planète entière serait sous l'emprise d'une seule personne sans morale, aussi narcissique et méchante que DT ?

Il a soumis la terre entière à ses idées, à ses désirs! Il détruit tout sur son passage, met à genoux les plus vulnérables et s'arroge le droit de mettre la main sur tout ce qui lui fait envie.

Plongés dans ce marasme sans précédent, que pouvons-nous faire? Certes, le monde que nous avons connu est révolu. Devons-nous croire qu'un avenir meilleur soit possible? Y a-t-il de la lumière au bout du tunnel?

Ne pas baisser les bras et poser des gestes pour un futur viable. Même si l'humanité nous déçoit, il y a des raisons d'espérer; il faut s'accrocher. Tous les jours, des chercheurs, des scientifiques trouvent des solutions innovantes et surprenantes qui ravivent l'espoir. Le génie humain n'a pas atteint ses limites.

Nous, les adultes, avons le devoir de garder la tête hors de l'eau. Les jeunes générations ont les yeux braqués sur nous.

Nous sommes à un tournant de l'histoire de l'humanité; ça va très vite.

Toutefois l'espoir est toujours de mise!



**ABATTAGE D'ARBRES  
CHARBUNNEAU**

**ABATTAGE  
ÉLAGAGE  
DÉBOISEMENT**

Résidentiel | Commercial | Municipal  
Assurances complètes | Estimation gratuite

**819 325-3007**  
jfc2156@gmail.com



## Ski Garceau encourage Roxanne Garceau

Toute l'équipe de Ski Garceau a eu simplement envie d'envoyer un petit message à Roxanne Garceau pour sa participation à la prestigieuse émission La Voix, lors d'une courte vidéo sur les réseaux sociaux. Voici le message : « Ta voix nous touche, comme toujours, ton courage nous inspire, et que dire de la si belle personne que tu es. De toute la gang de la montagne : Roxanne, on est fiers de toi ! ».

Il est à noter qu'à l'émission du 4 avril, il sera possible de voter pour un candidat.



## Émilie, Josée, Suzanne, Carole et Sam

**Émilie Suttie-Morin**  
Courtier immobilier  
résidentiel  
819 323-8842  
info@emilievendplus.ca  
www.emilievendplus.ca

**Josée Tiberio**  
Courtier immobilier  
résidentiel et commercial agréé  
450 969-2002  
joseetiberio@gmail.com  
www.5etoiles.ca

**Suzanne Houle**  
Courtier immobilier  
commercial et résidentiel  
819 323-8900  
suzanne.houle@live.ca  
www.suzannehoule.com

**Carole St-Georges**  
Courtier immobilier  
commercial et résidentiel  
819 324-1525  
carolestg@cgocable.ca

**Sam Martel**  
Courtier immobilier  
résidentiel  
438-525-3014  
s.martel.immobilier@gmail.com

L'équipe de **Pro-Immobilier & Hypothèque Incorporée** est très heureuse d'annoncer l'arrivée de **M. Sam Martel**, courtier immobilier résidentiel, qui se joint officiellement à notre équipe.

Bien connu dans la communauté, Sam s'implique activement au sein de la Chambre de commerce du Grand Saint-Donat, où il agit à titre de trésorier. Son engagement local et sa proximité avec les gens de la région représentent des

atouts précieux pour accompagner les acheteurs et vendeurs dans leurs projets immobiliers.

Avec l'arrivée de Sam, notre équipe compte maintenant cinq courtiers dédiés à vous servir. Ensemble, nous cumulons près de 90 ans d'expertise dans l'immobilier résidentiel et commercial, ce qui nous permet d'offrir à notre clientèle une expérience solide, humaine et professionnelle.

Toute l'équipe de **Pro-Immobilier & Hypothèque Incorporée** souhaite la plus cordiale bienvenue à Sam et lui souhaite beaucoup de succès dans ses nouvelles fonctions. Il pourra compter sur l'appui et la collaboration de toute l'équipe pour accompagner sa clientèle et contribuer au développement immobilier de notre belle région.

**Bienvenue dans l'équipe, Sam!**



Havre en bord de l'eau du Lac Baribeau. Grande propriété ensoleillée 3 CAC + 2 bureaux. **749 000 \$** 11578663



Immeuble à revenus. Opportunité au cœur du village: 2 logements rés. 2 commerces. **440 000 \$ +TPS/TVG** 23654872



Magnifique chalet 4-saisons situé au bord du Lac Croche, 4 CAC, 2 SDB, Près du village. **948 000 \$** 27994820



Cœur du village, 2 CAC 1 SDB et 1 SE atelier au sous-sol, 5 min. de la plage du lac Archambault **375 000 \$** 1 2358506



Commerce en santé prêt pour la relève. Café Marius. Au cœur du village de St-Donat **188 000 \$ +TPS/TVG** 26610959



Projet familial offrant autonomie et qualité de vie : culture et élevage. 6 CAC, 7 SDB. **2 730 000 \$** 20554837



Deux niveaux, 5 CAC 3 SDB, fenestration abondante, grandes galeries. Immense cour. **897 000 \$** 18808778



150 pi de façade sur le lac + quai privé. Maison lumineuse de 3 CAC+1. Garage avec étage. **1 599 000 \$** 16910656

**5 courtiers. 90 ans d'expérience. Une seule mission : votre réussite immobilière**

**PRO** immobilier & hypothèque inc.  
Agence immobilière et hypothécaire

754, rue Principale, Saint-Donat, Québec J0T 2C0  
819 424-5555

## Semer aujourd'hui, fleurir demain !

### LANCEMENT DE LA SAISON LE JEUDI 26 MARS

Entamons la nouvelle saison avec éclat ! La SHÉDO est fière de vous présenter sa programmation 2026. Notre équipe a choisi pour vous des conférences inspirées des tendances actuelles : une introduction pour un projet de serre et des idées pour un potager intérieur.

Des conseils inédits pour la culture des spirées, une plante très populaire dans notre coin de pays, des propositions pour nos capricieux jardins d'ombre, sans oublier une conférence sur les oiseaux.

À cela s'ajouteront des sorties toutes plus enrichissantes les unes que les autres. L'été à nos côtés se promet d'être tout simplement... irrésistible!

### JOIGNEZ-VOUS À NOUS LE 26 MARS DÈS 19H

Participez à notre assemblée générale, qui sera suivie du lancement officiel de notre programmation et de notre première présentation de la saison. Ce premier rendez-vous intitulé « Conception et aménagement de bandes riveraines », sera animé par Laurence Verreault, propriétaire du Centre de jardin La Planterie à Lantier. Inscrivez cet événement à votre agenda : salle Jules St-Georges, 490, rue Principale à Saint-Donat.

Devenir membre de la SHÉDO : pour un accès facile à nos conférences, procurez-vous votre carte de membre à 25 \$ (ou 40\$ par couple) payable comptant, par chèque ou Interac : [cotisationshedo@gmail.com](mailto:cotisationshedo@gmail.com).

Si vous choisissez cette dernière option, communiquez avec Eddy Dupuis pour obtenir la question et la réponse nécessaires au virement.



(Photo: Depos.it/photos)

Il est aussi possible d'assister à une seule rencontre pour 10 \$ (paiement 48 h à l'avance). Pour toute information au sujet de votre inscription, vous pouvez joindre M. Dupuis à [e.dupuis@hotmail.ca](mailto:e.dupuis@hotmail.ca) ou 819 424-5424.

Surveillez l'arrivée de notre dépliant ! Il a été déposé dans votre boîte aux lettres et chez plusieurs marchands locaux. La saison 2026 est là, soyons prêts à cultiver ensemble des moments inoubliables !

Pour nous joindre : [hortistdonat@gmail.com](mailto:hortistdonat@gmail.com) ou [facebook.com/groups/hortisaintdonat](https://www.facebook.com/groups/hortisaintdonat)



# Le Bouillon

## Spécial long week-end de Pâques

DU JEUDI 2 AU DIMANCHE 5 AVRIL 2026

Souper à partir de 17h  
*Table d'hôte et menu enfants disponibles*

Restaurant Le Bouillon, situé au



251 Chemin Fusey  
Saint-Donat-de-Montcalm  
JOT 2CO, Québec

819 424-1333



# Cours en sécurité informatique et activités du printemps

ÉQUIPE DE RÉDACTION

**Le Club FADOQ Saint-Donat, en collaboration avec l'AQDR de la Ouareau, offrira en avril un cours sur la sécurité informatique destiné aux utilisateurs de tablettes et de téléphones cellulaires (Android et Apple).**

La formation, donnée par Diane Coutu, comprendra cinq séances de trois heures portant notamment sur les arnaques en ligne, la sécurité des mots de passe, les achats sécurisés sur le Web, les médias sociaux, le Bluetooth, l'intelligence artificielle et la sauvegarde dans le nuage.

Les cours auront lieu les mercredis d'avril de 13 h à 16 h dans différents locaux. Le premier se tiendra le 1<sup>er</sup> avril à la salle Jules-St-Georges. Le coût est de 90 \$ pour un maximum de 12 participants. Un minimum de 10 inscriptions est requis. Inscriptions : Marie-Claude Frenette au 514 796-0562.

## ACTIVITÉS DU PRINTEMPS

- Vie Active (gratuit), mercredi à 9 h et 10 h 15, jusqu'au 20 mai
- Tai Chi (pour initiés), mardi 13 h à 14 h, du 24 mars au 19 mai, 108\$, inscription : Marie-Claude Frenette, 514 796-0562
- Yoga sur chaise, mardi 14 h 30 à 15 h 30, trois cours : 24 et 31 mars, 7 avril, 42\$, inscription auprès de Lucie Taillon.

- Bridge, lundi à 13 h 15
- Scrabble, lundi à 13 h
- Pétanque intérieure, jeudi à 13 h 30, jusqu'au 21 mai
- Billard, jeudi de 13 h 30 à 16 h
- Les pratiques libres de pickleball pour débutants ont lieu au gymnase de l'école Sacré-Cœur, rue du Collège, le lundi de 16 h 30 à 18 h 30.
- Les cours d'espagnol offerts à la Maison de la culture se poursuivent jusqu'au jeudi 2 avril.

Les membres seront également invités à participer à des randonnées au lac Croche à compter de mai, le mercredi à 13 h, à partir de l'entrée du mont Sombre.

Le renouvellement des cartes de membre se fait le jeudi de 13 h 30 à 15 h 30 à la salle Lans-en-Vercors, 351, rue Lambert. L'adhésion est de 30 \$ pour un an ou 55 \$ pour deux ans.

Les inscriptions pour la pétanque extérieure auront lieu le 21 mai dès 9 h au parc des Pionniers.

L'assemblée générale annuelle du club se tiendra le 11 juin à 9 h 30 à la salle Jules-St-Georges.

**Information et inscriptions : Lucie Taillon, présidente, 819 419-0394, ou Francine Brault, secrétaire, 819 424-4699.**



(Photo Depositphotos)

## Vos pieds sont les piliers de votre santé

Saviez-vous que seuls les podiatres, les médecins et les infirmières/infirmières auxiliaires sont encadrés par le Code des Professions pour donner des soins de pieds? Ils sont aussi soumis à leurs Codes de Déontologie respectifs, pour votre protection.

En faisant affaire avec un professionnel de la santé, vous vous assurez que celui-ci répond aux normes les plus élevées en matière de soins.

**Espace Klinika**  
638 rue Principale,  
Saint-Donat  
J0T 2C0



## Soins offerts

### Soins des ongles

- Ongles incarnés
- Ongles épaissis, décollés ou en griffe
- Mycose des ongles

### Soins du pied

- Callosités (corne) et cors



*Pour prendre rendez-vous!*



438 831 3221

**Instruments stériles -  
Sécuritaire pour les  
personnes diabétiques -  
Reçus pour les assurances  
et les impôts**

## Jasper in Quebec, premier centre de ski de Saint-Donat

JACQUES POULIN,  
DU SITE INTERNET ZONE.SKI

**Si à une certaine époque, cette station de Lanaudière attirait les skieurs d'en dehors du Québec, aujourd'hui, ce nom est inconnu de la majorité des skieurs.**

*Jasper in Quebec* était située à Saint-Donat sur le mont Jasper, le long de la route 329, et faisait face au lac Archambault. Pour ce qui est du nom, on en utilisait deux, *Jasper in Quebec* pour la clientèle en général, et Jasper en Québec pour la publicité dans les journaux francophones.

L'hôtel *Jasper in Quebec*, situé au pied des pistes, a ouvert en 1939. La guerre a certainement retardé la date d'ouverture de la station de ski, qui n'est pas connue avec précision, mais qui selon un article de journal, était en opération à l'hiver 1946-1947. Le premier propriétaire était Georges Fusey, d'origine suisse. Il y avait alors une remontée mécanique, mais on ne précise pas de quel type. Le premier nom de la station a été le mont Sunset, nom que j'ai vu dans un journal pour la dernière fois en septembre 1952. Par la suite, le nom *Jasper in Quebec* a été utilisé.

L'apogée de cette station a commencé à l'hiver 1949-1950, avec l'installation d'une remontée de type arbalète hybride, un type de remontée que je ne connaissais pas. À intervalle entre les arbalètes qui étaient à câble, il y aurait eu en tout 6 chaises. On pouvait ainsi toute l'année utiliser la remontée mécanique pour admirer le paysage de la région. La dernière mention dans un journal de l'utilisation de ces chaises est en septembre 1952. Il serait vraiment intéressant de pouvoir en savoir plus sur ce sujet.

Selon un dépliant de la station datant des années 1950, si on venait à l'hôtel pour au moins une semaine, le ski était gratuit. Sur le plan des pistes, on peut voir qu'il y avait un fil-neige pour la pente-école, et aussi une patinoire. Le nom de la piste principale est Sunset Slalom, du premier nom de la station. La route 30 est devenue la 329. Durant la période d'opération de la station, les Guides ont indiqué un dénivelé variant entre 325 et 389 mètres. Selon les connaissances actuelles, le chiffre de 325 mètres est le plus réaliste pour le dénivelé entre le sommet de la station et la route 329.

En juillet 1959, un incendie a complètement détruit l'hôtel de *Jasper in Quebec*. Reconstruire l'hôtel n'était probablement pas rentable financièrement, et cette perte de skieurs a eu un impact sur la station de ski. Cet incendie marque la fin des beaux jours de la station. Elle a continué d'être en opération jusqu'à l'hiver 1964-1965. Puis elle a été fermée pour 3 ans, soit jusqu'à l'hiver 1967-1968.

En janvier 1968, le Domaine des 4 Vents, propriété d'un groupe d'investisseurs, a acheté *Jasper in Quebec* et ses 480 acres de terrain, pour en faire un centre de villégiature orienté sur les familles et les jeunes. Cela a demandé beaucoup



JASPER-IN-QUEBEC "Ski capitol of the Laurentians" ST-DONAT, Que., Canada

Sur cette photo, on parle de l'endroit comme de la Capitale du ski dans les Laurentides. C'était du marketing à son meilleur. (Source BANQ)



Au loin, le lac Archambault (Source : Zone.ski)

de travail, mais la station de ski a ouvert pour la saison 1968-1969. Le nom de la station a été changé à Mont Jasper.

La station était en opération en 1971-1972, et elle a fermé dans les années suivantes. La compétition des deux autres stations de ski situées à Saint-Donat, et le manque de neige artificielle ont certainement contribué à cette fermeture. Aujourd'hui, la forêt a repris ses droits, et il ne reste plus de traces facilement visibles de la station de ski. On y retrouve cependant de belles propriétés entourées d'arbres.

En avant sur cette photo, M. Y. Rajotte, un des copropriétaires de la station. En blague, on lui a donné une médaille en tôle. (Source : Zone.ski)



# Cartes professionnelles

**RCG**  
**ARPENTEURS GÉOMÈTRES**  
 RADO - CORBEIL - GÉNÉREUX

519, RUE PRINCIPALE  
 SAINT-DONAT, QC J0T 2C0  
 819-424-2815 • TÉLÉC : 819 424-5478

18, RUE ST-HENRI EST  
 SAINTE-AGATHE-DES-MONTS QC J8C 1S9  
 819-326-0323 • TÉLÉC : 819 326-8157

TRISTAN SÉGUIN  
 B.Sc. A., A.-G.  
 TSEGUIN@RCGAG.NET

1 877 226-0323  
 WWW.RCGAG.NET

**CARL EMUND**  
 RBQ: 5642 9202 01 Membre A.P.C.H.Q.

**LOCATION DE CONTENEURS**



Excavationcarlemond.com  
**819 217-1750**

**ABATTAGE D'ARBRES  
 CHARBONNEAU**

**ABATTAGE  
 ÉLAGAGE  
 DÉBOISEMENT**

Résidentiel • Commercial • Municipal  
 Assurances complètes  
 Estimation gratuite

**819.325.3007**  
 jfc2156@gmail.com

**BERNARD FILION**



**BOIS DE  
 CHAUFFAGE** | **819 424-7801**

**DRIFEC**  
 Dominic Roy  
 Ingénieur forestier  
 Richard Laurin  
 Biologiste

503, rue Principale, Saint-Donat | 819 419-0175  
 dominic@roy-ingf.com | www.roy-ingf.com

Caractérisation hydrique  
 Autorisation ministérielle  
 Étude écologique  
 Planification forestière  
 Évaluation forestière  
 Acériculture  
 Cartographie

Gestion de projets  
 Plans et devis  
 Faisabilité et coûts

**l'Arche du Nord**

**Mission : Aider les gens dans le besoin**  
 Secteur alimentaire  
 (Dons en argent acceptés)  
 Ancien presbytère | 475, rue principale  
 Secteur vestimentaire  
 (Dons de vêtements ou en argent acceptés)  
 215, avenue du Lac  
 Saint-Donat | 819-424-4471

**Raymond & Sigouin**  
 Notaires | Conseillers juridiques

Droit immobilier • Droit corporatif  
 Testament • Succession  
 Mandat • Homologation  
 Célébration de mariage

470, rue Principale, Saint-Donat  
 819 424-2272 • Téléc : 819 424-1574  
 mcraymond@notarius.net

**LIBRAIRIE**  
**CARPE DIEM**

LIBRAIRIE AGRÉÉE - COOPÉRATIVE DE SOLIDARITÉ  
 Livres - Jeux - Revues - Papeterie fine - Cadeaux

www.librairiecarpediem.com | 819-717-1313  
 814-6, rue de Saint-Jovite, Mont-Tremblant

**REIKI** Force universelle de vie

靈氣  
 Le Reiki est une méthode douce qui favorise l'équilibre et l'harmonie aux plans physique, émotionnel, mental et spirituel.  
 C'est également un antidote idéal au stress et à la fatigue.

Ginette St-André  
 Maître Reiki  
 450 882-1437  
 sur rendez-vous

Formations  
 REIKI niveaux 1,2, et 3  
 Merkaba

Soins  
 REIKI  
 Biomagnétisme



**COMPTABILITÉ LAROCHELLE**

Annik Larochelle  
 438.405.6844  
 comptabilite.annik-larochelle@outlook.com  
 620 rue des Malards Chertsey (Qc) J0K-3K0

**TOITURES S. LAUZON**  
 Stéphane Lauzon  
 450.821.1179  
 Annik Larochelle  
 438.405.6844

SPÉCIALISTE EN COUVERTURES DE TOUS GENRES  
 RÉPARATION & DÉNEIGEMENT DE TOITURES  
 SOUMISSION GRATUITE!

toitures.s.lauzon@gmail.com  
 620, rue des Malard, Chertsey (Qc) J0K 3K0

**M. F. YOTTE & FILS INC.**

Excavation • Transport

Robert : 819 217-4039  
 David : 819 217-0039

**jl**

JULIELECLERCGRAPHISTE@gmail.com



# AVIS PUBLIC

Ministère des Ressources naturelles et des Forêts

## CONSULTATION PUBLIQUE ACTIVITÉS D'AMÉNAGEMENT FORESTIER DANS LANAUDIÈRE

DU 16 MARS AU 10 AVRIL 2026

Le ministère des Ressources naturelles et des Forêts invite la population à participer à la consultation publique portant sur les modifications prévues dans le plan d'aménagement forestier intégré opérationnel (PAFIO) de l'unité d'aménagement 062-71. Ce plan présente des secteurs d'intervention potentiels où des travaux peuvent être planifiés. Ces derniers comprennent la construction et l'amélioration de chemins multiusages, la récolte de bois, la préparation de terrain, le reboisement et l'éducation de peuplement dans l'unité d'aménagement 062-71.

À titre préventif, des secteurs d'intervention susceptibles de faire l'objet d'un futur plan d'aménagement spécial (PAS), en raison de la progression rapide de l'épidémie de tordeuse des bourgeons de l'épinette (TBE) dans la région, sont également présentés dans le cadre de cette consultation. Afin d'éviter la perte de bois, ces secteurs pourraient être récoltés s'ils sont atteints par l'épidémie d'insecte.

Les travaux soumis à cette consultation sont majoritairement prévus à l'intérieur des limites administratives des municipalités régionales de comté (MRC) de Matawinie et D'Autray.

### MUNICIPALITÉS ET TERRITOIRES NON ORGANISÉS (TNO)

#### Municipalités

Chertsey  
Entrelacs  
Mandeville  
Notre-Dame-de-la-Merci  
Saint-Côme  
Saint-Damien  
Saint-Donat  
Sainte-Émélie-de-l'Énergie  
Saint-Michel-des-Saints  
Saint-Zénon

#### Territoires non organisés (TNO)

Baie-de-la-Bouteille  
Baie-des-Chaloupes  
Baie-Obaoca  
Lac-de-la-Maison-de-Pierre  
Lac-Devenyns  
Lac-Legendre  
Lac-Matawin  
Lac-Santé  
Saint-Guillaume-Nord

Pour consulter les plans et transmettre vos commentaires :

[Quebec.ca/consultations-forêt-lanaudière](http://Quebec.ca/consultations-forêt-lanaudière).

Vous avez jusqu'au 10 avril 2026 à 23 h 59 pour transmettre vos commentaires.



### RENCONTRE EN PRÉSENTIEL

Mercredi 25 mars 2026 – De 14 h à 18 h

348, rue Principale, Sainte-Émélie-de-l'Énergie, Québec

Les spécialistes du Ministère, de la municipalité régionale Matawinie et des industriels forestiers seront disponibles pour vous renseigner sur la consultation, répondre à vos questions et vous aider à émettre vos commentaires. Présentez-vous au moment qui vous convient le mieux dans cette plage horaire.

### INFORMATION SUR RENDEZ-VOUS

Les spécialistes du Ministère demeurent disponibles pour répondre aux questions des citoyens et citoyennes, par téléphone, au bureau en présentiel ou par vidéoconférence sur Internet, et pour fournir toute précision requise concernant les plans présentés ainsi que les modalités permettant de formuler des commentaires en ligne.

### COMMUNIQUEZ AVEC NOUS

Pour obtenir des renseignements ou pour prendre un rendez-vous, communiquez avec nous :

Ministère des Ressources naturelles et des Forêts

Tél. : 450 886-0916, poste 708647

[consultationPAFI-Lanaudiere@mrfn.gouv.qc.ca](mailto:consultationPAFI-Lanaudiere@mrfn.gouv.qc.ca)

Note : Cette consultation ne permet pas de réviser l'affectation du territoire public ni les droits qui y sont consentis.

Québec

# OFFRE D'EMPLOI

PAROISSE DE SAINT-DONAT

## Secrétaire paroissiale

Lieu de travail : bureau paroissial  
Saint-Donat

Nombre d'heures : 3 jours par semaine

Rémunération : selon expérience

### TÂCHES À EFFECTUER

- Accueil des paroissiens au bureau paroissial, réception des appels téléphoniques
- Gestion du courrier papier et électronique
- Gestion de l'agenda de la paroisse en accord avec le prêtre
- Saisie des données des paroissiens dans le logiciel destiné à cet effet.
- Gestion des registres, des sacrements, des funérailles, des sépultures, des baptêmes et des mariages
- Gestion des archives, des demandes de location de locaux et certains dossiers administratifs
- Gestion des contrats, de la facturation et des suivis au dossier du cimetière

■ Préparation et expédition du feuillet paroissial

■ Toute autre tâche relative aux fonctions

### EXIGENCES

- Avoir une formation requise pour ce poste
- Être une personne d'accueil et d'écoute
- Être responsable et capable d'initiative
- Collaborer avec les autres membres de l'équipe paroissiale
- Entrée en poste : dès que possible

Les personnes intéressées sont invitées à faire parvenir leur CV par courriel à [barbeguy@icloud.com](mailto:barbeguy@icloud.com) ou téléphonez le président de l'assemblée, M. Guy Barbe, au 514 239-3780

Seules les candidatures sélectionnées seront contactées.

# NÉCROLOGIE

*La mort, c'est comme le petit oiseau que tu n'as jamais revu.*

*Quand la feuille des bois est emportée dans les airs par le vent de l'automne, elle retombe aussitôt sur la terre où elle doit se réduire en poudre ; mais quand une âme est emportée dans le ciel par le vent de la mort, elle n'en redescend plus, elle a trouvé sa patrie.*

*La mort est la veilleuse auguste de la vie, la lueur allumée au sommet du destin.*

- Victor Hugo



COOPÉRATIVE  
FUNÉRAIRE  
BRUNET

« PRÉSENT À CHAQUE INSTANT »

À l'Hôpital de Sainte-Agathe, le 8 février 2026, est décédé à l'âge de 74 ans Robert Servant, fils de feu Paul Servant et de feu Denise Langevin; époux de Roseline Issa.

Outre son épouse, Robert laisse dans le deuil ses fils : Stéphane et Daniel; ses brus : Geneviève et Marianne; ses petits-enfants : Justine, Ophélie, Alexis, Victoria, Zachary, Jacob, Milan et Lilou; ainsi que ses beaux-enfants : Jean-Philippe, Andrée, Sophie et Jean-François. Il quitte également son frère Denis; sa belle-famille, sa tante d'amour Adrienne; ses neveux et nièces; ses cousins et cousines; ainsi que plusieurs parents et amis.

Une célébration de sa vie aura lieu au mois de juin prochain.

La Coopérative funéraire Brunet du 327, rue Saint-Donat à Saint-Donat-de-Montcalm, offre à la famille éprouvée ses plus sincères condoléances.

*Avis de décès*

ROBERT SERVANT



# ANNONCES CLASSÉES

30\$ par annonce | 819 424-2610 | journalaltitude@cgocable.ca



## BOIS DE CHAUFFAGE

Bois de chauffage, érable, merisier. 160\$/corde, fendu, livré. 819 424-7801

## Lanaudière Nord, Résidence du Parc Naturel Habité

Projet LAQ (logements pour familles). Logement 4 1/2 à louer au 475, rue Bellevue, apt. 4, St-Donat. Loyer 670\$/mois non chauffé, disponible présentement. Pour infos : logementlaq@gmail.com

**Location.** Studio, 16'X 24', 856, rue Principale, derrière le Tim Horton, location mensuelle ou saisonnière. Tout inclus: meublé, foyer électrique, cuisine équipée, TV, internet, stationnement déneigé. Grand terrain avec parc clôturé pour humains et animaux. 1 mois 1500\$, 2<sup>e</sup> mois à partir de 1100\$. 819 424-1626

## Anniversaires

JACQUES ANGERS

### MARS 2026

16 Éric Côté  
17 Daniel Hardy  
18 Claire Lanouette Monarque  
18 Sylvain Sigouin  
18 Richard St-Pierre  
19 Simon Charette  
20 Jean-Yves Lépine  
20 Monique Beauchamp  
21 Lucie Bertrand  
21 Monique Deslauriers  
21 Céleste Foisy  
22 Carole Gravel  
22 Catherine Bazinet  
22 Roxanne Turcotte  
23 David Gignac  
23 Jean Mercier  
23 Serge Issa  
25 Bernard Durand  
25 Danielle Savaria  
26 André Brunelle  
26 France Cookson  
31 Benoit Fortin  
31 Marjolaine Hayes  
31 Réjean Racine

### AVRIL 2026

02 Claude Gouin  
02 Benoit Latour  
03 Amélie Lacroix  
03 Mireille St-Gelais  
04 Isabelle Aubert  
05 Marjolaine Hayes  
06 Geneviève Garceau  
06 Janine Bertrand  
06 Émanuelle Lachance  
06 Damien Lemaitre  
07 Sophie Juteau  
08 Ludovic Rivest  
08 Suzie Galarneau  
09 Réal Dupuis  
09 Alain Simard  
11 Marie-Paule Deschênes  
11 Lise Jolicoeur  
12 Danielle Bédard  
12 Josée Fugère  
12 Marie-Ève Ayotte  
12 Franck Kirchhoff

### LES GAGNANTS POUR LE MOIS SONT:

**Damien Lemaitre** (Proxim)

**Davis Gignac** (Municipalité de Saint-Donat)

**Carole Gravel** (Stéphanie Dionne)

**Suzie Galarneau** (Journal Altitude)

### PARTENAIRES DES CADEAUX DE FÊTE



**Votre journal local fait  
par et pour les citoyens**

Le Journal  
1350  
**Altitude**

(Photo Journal Altitude - Philippe Gareau)

Félicitations aux gagnants ! Pour découvrir et récupérer votre cadeau, téléphonez au 819 323-7082 ou écrivez à [journalaltitude@cgocable.ca](mailto:journalaltitude@cgocable.ca) ou [f/JournalAltitude](https://www.facebook.com/JournalAltitude).

Vous pouvez collecter votre cadeau au 524, rue des Érables à Saint-Donat. Vous avez 30 jours à partir de la présente date de publication pour réclamer votre prix.

**VOUS SOUHAITEZ COMMANDER UN CADEAU DE FÊTE?  
CONTACTEZ-NOUS : 819 424-2610 | [journalaltitude@cgocable.ca](mailto:journalaltitude@cgocable.ca)**

**Édition du  
16 avril 2026**  
**Date limite pour  
les textes et  
les publicités:  
8 avril 2026**

Le Journal  
1350  
**Altitude**

C.P. 1211, Saint-Donat  
QC J0T 2C0  
819 424-2610

[f/Journal Altitude](https://www.facebook.com/JournalAltitude)  
[journalaltitude@cgocable.ca](mailto:journalaltitude@cgocable.ca)

Tirage : 6000 copies

Envoi de publication. Enregistrement No 3099. Toute reproduction de texte photo ou publicité est strictement interdite sans autorisation de la direction. Bien que toute précaution ait été prise pour assurer la rigueur des renseignements, le journal ne peut se tenir responsable de serres ou négligences et se réserve le droit de corriger ou rectifier les erreurs. Les opinions exprimées dans le Journal Altitude sont celles de l'auteur et n'engagent en rien la direction du Journal. Aucune lettre anonyme ne sera publiée.

Dépôt légal Bibliothèque Nationale du Québec

Présidente directrice générale

**Nathalie Boussion**

Directrice artistique et solutions marketing

**Julie Leclerc**

Une publication  
**COGEPLAN**

Répertorié dans



Nous reconnaissons l'aide financière du gouvernement du Canada par l'entremise du Programme d'aide aux publicatons (PAP) pour nos dépenses d'envois postaux.

**Canada**

# SOUPER BÉNÉFICE *et* SOIRÉE DANSANTE

*au profit de*

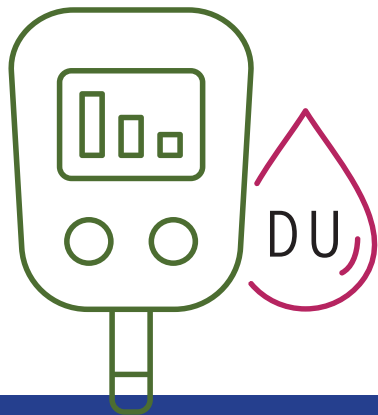

**FONDATION**  
*diabète local*

**Samedi 2 mai**  
À partir de 16h00

**Animation | Musique**  
**Souper à 18h00**

*avec*  
**Duo Sly Jos**



**Salle communautaire du Manoir de la rivière Dufresne**  
**1948, ch. de Notre-Dame-de-la-Merci**

**BILLET 35\$ AVANT LE 24 AVRIL | 40\$ À LA PORTE**

À l'achat de 4 billets le 5<sup>e</sup> est **GRATUIT** sur réservation.  
**Pour acheter votre billet : Réjean Lavoie au 819 424-3138**

## **MENU À VOLONTÉ**

Soupe poulet et nouilles maison, spaghetti sauce maison, hot chicken, patates au four ou patates pilées, salade de choux, tartes St-Donat, gâteau maison, crème glacée, premier breuvage inclus.

**PRIX DE PRÉSENCE ET BAR SUR PLACE**