

ST-DONAT *Pays de Rêves* ALTITUDE

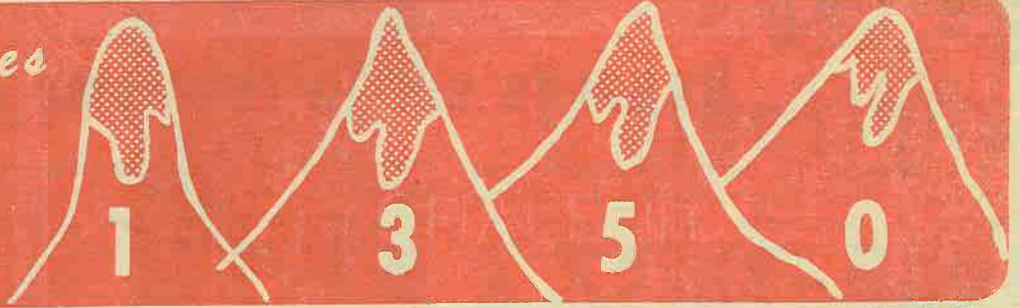

Vol. 6 No. 12

Novembre 1978

35¢

Champions du Concours de Panaches



M. André Bessette, champion local démontre comment "caller" le plus gros orignal. De g. à d.: Messieurs Jean-Marie Guénette, représentant la Brasserie Labatt, Paul Mathieu, maire de St-Donat tenant le magnifique trophée perpétuel offert par Escompte Brault-Trudeau, Bernard Riopel, gérant des Ameublements C. Riopel à Saint-Donat, René Collins, maître de cérémonie et Jacques Hayes, organisateur du concours assistent attentivement à cette démonstration.



Monsieur et Madame Maurice Gariépy de Prévost, 1ers champions, classe régionale, se méritent \$250. de bourse et chacun un trophée offert par la Brasserie Labatt.

Sommaire

- ★ Tout sur le Concours de Panaches p. 10 et 11
- ★ Pas d'élections à Saint-Donat p. 3
- ★ Elections à N.-D.-de-la-Merci p. 3
- ★ La C. de C. abandonne son projet d'achat du Cinéma Jano p. 3

Hôtel du Lac Croche



Le souper aux beans du 8 octobre à l'Hôtel du Lac Croche, au profit de l'Association des Propriétaires du Lac Croche a remporté un bon succès. Plus de 153 soupers ont été servis. Dans la soirée qui suivit on chanta et on dansa avec entrain. M. Théroix de la Maison Ravary (Montréal), remet à M. L. Laperle, président, un cadeau qui fut tiré dans la soirée.



Mlle Louise Houle, une des bénévoles qui aida à servir l'excellent repas, préparé par Aline Mondello.

VITE NOEL S'EN VIENT

MAGASINONS CHEZ NOUS...

A SAINT-DONAT



Samedi, 4 novembre 1978 - 13h.30

Salle du Conseil à l'Hôtel de Ville
St-Donat

Réunion d'information pour les jeunes
organisée par le Parti Libéral Provincial

Partie de cartes annuelle
du
Cercle St-Donat

Association Féminine d'Education et d'Action Sociale

Dimanche, 26 novembre 1978

Sous-sol de l'église

Prix d'entrée: \$2.50

Prix de présence et goûter



Daniel Bouthilette

DESSINATEUR

- * Dessin commercial
- * Symbole publicitaire
- * Dessins d'intérieur
- * Dessins de meubles

Tél.: 424-3080
424-3421 (rés.)



St-Donat Marine Inc.

687 Principale St-Donat

Tél (819) 424-2288

Chez nous c'est Ski-Doo.



Marques de commerce de Bombardier Limited



Regards sur le tourisme au Québec et à Saint-Donat

S'il y a un sujet qui devrait intéresser tout SAINT-DONAT, c'est bien celui qui se discute présentement à Sherbrooke entre le gouvernement et les 130 principaux intervenants du TOURISME QUÉBÉCOIS.

"Le Québec devra s'adapter aux besoins nouveaux des touristes en réduisant ses prix à la consommation du produit touristique et en développant l'originalité et la spécificité québécoises. Après la nature et le climat, c'est la culture et les caractéristiques sociales qui constituent les facteurs d'attraction touristique, d'où l'importance de se servir de notre culture comme véhicule publicitaire".

Deux grandes avenues sont proposées: 1- s'organiser pour offrir aux chapitres de l'hé-

bergement et de la restauration des services à bon marché en modérant l'évolution des salaires de la main-d'oeuvre et en coupant dans les profits des entreprises. 2-Faire valoir au maximum notre culture unique en Amérique du Nord et notre patrimoine naturel riche et diversifié.

Il n'est pas facile à la grandeur du Québec de trouver un consensus pour que tout le monde tombe d'accord sur les caractéristiques du produit touristique québécois, sur l'identité du Québec, sur les modalités pour réduire les frais de la vie touristique au Québec. Il faudrait trouver un terrain d'entente entre les restaurateurs et les hôteliers et les deux grandes centrales syndicales, de même le Centre d'études du tourisme et le Montreal Board of Trade devront

trouver une même formulation de l'identité touristique du Québec. Pas facile de régler des problèmes qui traînent depuis si longtemps.

Transposé sur le plan Donatien, il serait peut-être temps que tous ceux qui profitent du tourisme à Saint-Donat prennent le temps de se rencontrer, de se concerter sur l'amélioration qu'il y aurait à apporter à notre principale industrie. Transposer en plus petit à Saint-Donat ce qui se passe en plus gros à Sherbrooke, pourrait être payé des améliorations bénéfiques pour tous les employeurs et sur le plan d'identité québécoise et sur le plan monétaire.

QUI va s'occuper des intérêts de QUI?

Guy Paquette.

Billet d'analyse:

Les restaurants!

On oublie trop souvent, dans les projets de loi, le secteur pourtant important de la restauration. Des milliers de personnes y travaillent, des fortunes énormes s'y bâtissent, des propriétaires y deviennent de merveilleux exploitants [et de leurs clients, et de leurs employés]. On oublie, surtout, que c'est d'abord un service essentiel. Des restaurants, pour ceux qui n'y vont que de temps en temps ou parce que leurs repas sont remboursés par leurs employeurs, ne sont pas des restaurants au sens strict du mot. La preuve est que les travailleurs n'y vont pas, le midi. Ce sont, ordinairement, des endroits luxueux, dispendieux et à service "étiré" pour qu'il s'y consomme plus d'apéritifs. C'est correct, c'est fait pour ça! Et ceux qui les fréquentent le savent et ne peuvent chialer contre les prix. De plus il y fait assez sombre: je n'ai jamais compris pourquoi et je trouve ça idiot de manger à la noirceur...

Un restaurant, par contre, un bon restaurant "honnête" [je ne parle pas de ces bicoques infestées et puantes qui jalonnent nos routes, et où les mouches sont les clients les plus assidus!], non, un restaurant comme il y en a beaucoup et qui, dans l'ensemble, sont acceptables, devrait quand même respecter certaines règles et établir certaines coutumes. Ces restaurants-là sont presque des pensions de famille: les clients se connaissent bien, ils s'habituent à manger [et, souvent, à chialer] ensemble. Les serveuses sont "smattes", agréables, jolies très souvent, propres et, belle qualité, elles connaissent tous les caprices de leurs clients [miel, café pendant ou à la fin seulement, saignant, bien cuit, pas de câcombres...etc...à l'infini!] Elles ne tutoient pas toujours les habitués, mais les habitués les appellent par leur nom ou par leur petit nom. C'est bon!

Il ne faudrait pas, cependant, que parce que le patron compte sur une bonne clientèle il en abuse.

Surtout sur la nourriture. Je me souviens d'avoir coupé un hamburger, une fois, [je ne mange jamais à même!] et il n'y avait de la viande que sur un bord! C'est un peu fort. La soupe, aussi. C'est rendu que, bientôt, ils vont nous la servir dans une tasse à thé chinois! [ou: dans une tasse chinoise à thé! Lequel est chinois? Je ne le c plus...] Je mange assez souvent "tuseul" pour savoir qu'on peut me servir une bonne assiettée de soupe pour 35 cents. Une soupe "quemmebell" au riz et poulet coûte 32 cents. On en fait facile-

ment deux bonnes portions. A 65 cents la portion [et plus que ça, bin des fois!] ça fait \$1.30. Soit 400% du prix d'achat. Ça commence à faire des profits. Le dessert de jello à 40 cents pour cinq petites cuillerées, devient un vol pur et simple.

Et n'oubliez pas, c'est quand même important, si vous ne prenez ni soupe, ni pain et beurre, ni dessert, on ne vous enlève pas une maudite cenne de votre facture. Pourtant, je sais que le patron a tout compté ça dans le prix de son spécial. Mettons vingt clients par jour, à vingt jours par mois, qui ne prennent à peu près jamais de soupe et de dessert [mettons la soupe à 50 cents et le dessert juste à 30 cents, ça fait 400 fois 80 cts, donc \$320.00 clair. Et je n'exagère pas.] Ils peuvent bien...ouais...

(N.B.: Bien sûr, il y aura un côté administratif à expliquer!)

On va au restaurant comme au mariage: on ne sait pas si ça va durer. Pi, comme bien des choses, on se tane, aussi. Ça vient platte en maudit de voir les mêmes maudits cigares aux choux, les "stékes achés", la lasagne, les pains de toutes les sortes: maison—viande et les pâtés: poulet—chinois! Je c que c'est pas facile "contenter" tout le monde" Je c!

Une chose à retenir, en touécas, c'est que tous les restaurants fonctionnent bien. J'admets, aussi, que les "patrons" essaient de satisfaire le plus de monde possible en variant le plus possible les menus. C pas facile. Bin sûr. Mais je soutiens encore qu'on exagère un peu sur les prix. Un exemple. Un client prend le "spécial" mais sans soupe, sans dessert et sans café. A la place du café, il prend un "coke". Hé! bien, on lui charge son spécial au complet "pi son coke en plus!" Je dis que c'est pas correct. La liqueur qui "remplace" ne devrait pas être chargée. Ce devrait être l'équivalent du breuvage puisque, encore une fois et j'insiste, le repas a été calculé au complet et pièce par pièce. Donc, un breuvage ou l'autre, il ne devrait pas y avoir de différence dans les prix.

Il est une chose, aussi, sur laquelle je voudrais insister: les patrons, les propriétaires, les patrons officiels, les patrons sous la table n'ont pas le droit de demander d'accepter, de prendre [ou de "partager"] les pourboires [avec les serveuses]. Ce qui est entre parenthèses est important. C'est un article de la loi qui le stipule fort bien. Bien des propriétaires la respectent cette loi. Mais d'autres, absolument pas. Et les serveuses n'ont pas le choix: si elles chialent ou n'acceptent pas trop de bonne grâce, elles se font boudier ou mettre

à la porte d'une façon détournée. La loi du salaire minimum stipule, de plus, que les personnes qui travaillent à la cuisine et ne reçoivent pas de pourboires doivent être payées \$3.27 de l'heure...Pas \$2.75! Non: \$3.27...jolie différence...

Souvent les serveuses s'entendent avec celle qui travaille à la cuisine et partagent les pourboires en parts "à discuter" car il est clair que la cuisinière pourrait retarder le service [avec toutes les conséquences qu'on peut imaginer: chiâlage des clients—les serveuses en maudit—moins de pourboire—les clients qui ne reviennent plus etc...] Ce n'est pas facile. Et tout commerce est fragile. Une erreur, une mauvaise ambiance, de mauvais plats: pouf! Ça prend des mois à se refaire une clientèle. Plusieurs le savent, Surtout que, la plupart du temps, ils ne reviennent plus jamais.

Comme dit un vieux proverbe de chez nous: "Le vieux mort, la vielle se serre les fesses".

Et ça veut dire ce que ça veut dire. Ou ce qu'on pense "que ça peut vouloir dire." Pas penser ce qu'on dit, ni dire ce qu'on pense, mais vouloir dire ce que ça veut dire. Après tout, faut bien finir un article d'une façon originale, défoua, de tanzantant! Hein?

Jacques Mondor

Collaboration spéciale du Journal L'Action

Décès



LAFOND, Donat:

A Saint-Donat, le 23 octobre 1978, est décédé subitement, Monsieur Donat Lafond, à l'âge de 59 ans et 7 mois. Il laisse dans le deuil son épouse Fernande Hayes et ses 8 enfants, Diane (épouse de Gaétan Cloutier), Fernand (époux de Francine Cloutier), Gertrude (épouse de Michel Nielly), Ghislaine (épouse de Jacques Neveu), René (époux de Andrée Brault), Gisèle (épouse de Jean-Guy Fortin), Marielle (épouse de Léonard Juteau) et Denis.

Madame Lafond et ses enfants désirent remercier tous ceux qui leur ont témoigné des marques de sympathie à l'occasion du décès de M. Lafond.



MME LOUISE LE GUERRIER:

M. et Mme Maurice Le Guerrier et sa famille remercient sincèrement toutes les personnes qui ont exprimé leur sympathie lors du décès de Mme Louise Le Guerrier (Notre-Dame-de-la-Merci), survenu le 12 août 1978.

Journal
ALTITUDE 1 3 5 0

Tél: 424-2610 TEL. Rés. 424-5901

Président et Directeur de la publicité:
Guy Paquette.

Secrétaire: Lucille Paquette

Imprimeur: Imprimerie Léonard Inc. - St-Jovite

Abonnement \$4.00 par année. DEPOT LEGAL

COURRIER DE DEUXIEME CLASSE

Bibliothèque Nationale

Enregistrement No 3099

EES

ENTREPRISES
ELECTRIQUES
ST-DONAT INC

ENTREPRENEUR ELECTRICIEN

paul duplessis, 819-424-2648
cp 339 st donat, co montcalm



Le projet du Cinéma Jano... à l'eau

A tous nos supporteurs, J'ai le regret d'annoncer que notre PROJET CINEMA ne verra pas le jour.

Après deux mois d'effort et de sollicitation par les directeurs de la Chambre de Commerce de Saint-Donat, il nous a été impossible de "ramasser" à temps le premier versement de \$25,000. pour l'acquisition du Cinéma Jano. Nous nous voyons donc dans l'obligation d'abandonner notre projet et de retourner aux prêteurs qui avaient

déjà souscrit les \$12,000. déjà collectés.

Ce projet avorté aurait été souhaitable et aurait aidé à la promotion de notre municipalité. Notre insuccès est-il dû à une mauvaise interprétation?

N'ayant pas fourni assez d'explications, de renseignements ou à un manque de coordination de notre exécutif? Notre réunion avec les membres du Conseil municipal nous avait laissé espérer un appui de leur part... ce qui n'est pas venu.

Il nous aurait fallu deux autres mois pour collecter le montant nécessaire au premier versement, mais il nous a été impossible d'obtenir une prolongation de l'offre d'achat.

Nous remercions sincèrement tous ceux qui nous avaient fait confiance et qui, comme nous, croyaient en la réalisation de beau projet.

Rosaire St-Pierre,
Président.



M. Rémi Lafleur Siè Siège # 1

Dimanche, à la mise en nomination, il semblait qu'il y aurait élections sur au moins 2 sièges.

Au siège # 1, M. Rémi Lafleur a été réélu par acclamation.

Au siège # 2, Pierre Forget et Yvon Riopel devaient se faire la lutte ainsi qu'au siège # 3, Aurèle Riopel et Serge Lavoie étaient en nomination. Seul, M. Rémi Lafleur, parmi les candidats était présent lors de la clôture de la mise en nomination.

Nous avons appris, lundi, que Messieurs Pierre Forget et Aurèle Riopel, avaient démissionné. Donc, faute de combattants, messieurs Serge Lavoie et Yvon Riopel sont élus par acclamation et il n'y aura pas d'élection à Saint-Donat.

On appelle ça "de la tactique électorale"... Ca ne fait pas SÉRIEUX!

Pour le ski de fond

Projet "Canada au Travail" de \$33,426. à Saint-Donat

M. Roch Lasalle, député fédéral du comté Joliette-Montcalm, était heureux d'annoncer qu'un octroi de \$33,426. était accordé à la municipalité de Saint-Donat dans le but de promouvoir le ski de fond dans notre région.

Cet octroi demandé avec le parrainage de la Chambre de Commerce par Serge Lavoie, directeur, servira à créer tout un sentier de ski de fond et à aider à promouvoir ce sport dans la municipalité.

Serge Lavoie et son groupe de travailleurs ont fondé le CLUB "Les Panaches". Ils travailleront à coordonner tout le ski de fond à Saint-Donat. La municipalité a déjà octroyé un montant de \$200.00 en vue de cette organisation.

Le PROJET "CANADA AU TRAVAIL" sera sous la surveillance d'un comité spécial de la Chambre de Commerce.

Une visite industrielle

Par l'entremise de son représentant, Monsieur Gerry Bénard, la Distillerie Gibson du Canada Limitée invite les membres de la Chambre de Commerce de Saint-Donat et les membres du Club Motoneige St-Donat Inc. à une visite industrielle de ses locaux à Montréal. Cette visite aura lieu le 14 ou le 21 novembre selon le nombre et la disponibilité des gens.

Le départ par autobus se fera du stationnement à l'arrière de l'église, à 13h.00. La visite guidée commençant à 15h.00 à Montréal.

Cette visite instructive sera suivie d'une dégustation et d'un goûter, gracieusement de la Distillerie Gibson.

Seuls les frais de transport devront être défrayés. Un montant de \$4.50 par personne est à prévoir.

Vous pouvez donner vos noms immédiatement, soit à Rosaire St-Pierre, Restaurant Laurentien (424-2244) ou à Guy Paquette, Journal Altitude 1350 (424-2610), ou à Eugène Pelletier (424-3250) Bienvenue à tous.

Félicitations



Mlle Chantal Lavoie, fille de Monsieur et Madame Florian Lavoie, de Saint-Donat, a suivi avec succès un cours de coiffure pour dames à l'Académie Rollande St-Germain Inc. de Montréal. Elle travaille présentement à Montréal. Félicitations Chantal.

Invitation à tous les jeunes de 16 à 25 ans du Parti Libéral du Québec

Après maintes discussions avec des jeunes (futurs voteurs) j'ai pu m'apercevoir que notre information au niveau politique est mince. J'ai donc pris l'initiative d'organiser une réunion d'information réalisée par le PARTI LIBÉRAL DU QUÉBEC afin d'acquérir des connaissances au niveau de:

La structure gouvernementale
Quelle est la position du PARTI LIBÉRAL vis-à-vis du gouvernement
Quelles sont ses fonctions
Définition du PARTI
Quelle est sa philosophie, etc... etc...

Ces informations nous seront offertes par 4 ou 5 personnes qualifiées et bien renseignées. QUAND: Samedi, le 4 novembre à 1h.30 p.m. OU: Salle du Conseil à l'Hôtel de Ville de St-Donat (rue Desrochers).

Donc, c'est pour nous, les jeunes, cette réunion d'information, cela ne nous engage à rien. Alors allons nous renseigner.

Je vous attends. Merci à l'avance de votre participation.

Marthe Latreille,
Conseillère à l'Exécutif
Parti Libéral Joliette-Montcalm
(424-7614)

229-5773 - Bur.
229-5537 - Res.

MICHEL LEMONDE, C.A.
Comptable agréé - Chartered accountant

916, boul. Ste-Adèle
C.P. 1256 - STE-ADELE

Ste-Adèle 229-5773

Nouveau gérant à la Banque Provinciale



Monsieur Jean Guillette, prend la gérance de la Banque Provinciale de Saint-Donat.

Jean, natif de Sherbrooke, est marié à Hélène Roy de Sherbrooke également. Il est le père de Luc, âgé de 9 ans et d'Annie, 7 ans. Il a ac-

quis de l'expérience en travaillant tour à tour à Sherbrooke, Montréal, Hull, Ottawa, Maniwaki, Masson, en plus de détenir le titre de directeur de la succursale de Buckingham, où il fut le président-fondateur du Club Optimiste de l'endroit. (C'est à croire que c'est une habitude). M. Guillette pratique plusieurs sports, mais c'est à St-Donat qu'il pratiquera le ski alpin pour la première fois.

Bienvenue à Saint-Donat et à sa famille qui viendra le rejoindre bientôt.

Heures de bureau
Tous les mercredis de
9h.00 a.m. à 5h.00 p.m.

STE-ADELE: 229-3731
MONTREAL: 384-1890
St-Donat: 424-3135

Yves de Carufel, c.g.a.

de Carufel, de Carufel & L'Espérance, c.a.
423 EST. HENRI-BOURASSA - MONTRÉAL H3L 1C5



Chiro-Centre
ARGUIN & CHARLAND

Gaston Arguin, d.c.

Docteur en Chiropratique

199 ST VINCENT
STE-AGATHE-DES-MONTS

TEL.: (819) 326-1666
SUR RENDEZ-VOUS

Lettre ouverte

Cher Monsieur Paquette,

Les dernières éditions de votre journal ont fait mention dans la chronique "Potins" du presque plaisir d'être malade à Saint-Donat et que nous avons maintenant 5 bons médecins à notre disposition.

Je me permets à titre d'abonnée de bien vouloir souligner dans le prochain numéro le fait que notre seul médecin résidant, le docteur Simard, n'est pas pour autant sous-estimé et que les nombreux services qu'il rend à la population de Saint-Donat sont très appréciés.

Ca fera bientôt dix ans qu'il est établi en permanence à Saint-Donat, il vient de battre tous les records de services à Saint-Donat, jamais un docteur n'est resté ici dix ans.

Ses services sont légions, visites aux domiciles, soins constants aux personnes du foyer, il faut le voir agir tôt le matin pour s'apercevoir que le Doc s'occupe de nous, il est à notre disposition 24 heures par jour et l'on ne saurait compter les vies qu'il a sauvées à Saint-Donat et... j'en passe.

Lorsque l'on est si bien servi, on est porté à l'oublier bien facilement.

Chapeau à nos médecins qui viennent prodiguer de si bons soins en clinique mais aussi bravo au Doc Simard d'assurer une continuité parmi nous.

Dix ans, c'est bien vite passé et l'on espère qu'il les multipliera.

Un patient du Doc.



Félicitations à M. et Mme Luc Villeneuve, qui se sont mariés, samedi, le 14 octobre dernier, à l'église St-Joseph de Bordeaux, Montréal. Madame Josiane Villeneuve est la fille de M. et Mme Louis Bizien de Montréal et Luc Villeneuve est le fils de M. et Mme Raymond Villeneuve de Montréal.

Départ pour la Floride



Cette photo a été prise quelques jours avant le départ de M. et Mme Luda Garceau pour le pays de la chaleur... la Floride. Quelques amis s'étaient réunis au Manoir des Laurentides pour un souper et une veillée "surprise". Cette soirée ne s'oubliera pas de sitôt.

Au revoir, Saint-Donat!

C'est avec un petit pincement au coeur que l'on quitte Saint-Donat, même si c'est pour "le pays où fleurit l'oranger".

Saint-Donat, dans toute sa splendeur automnale! Après sa charmante beauté estivale, Saint-Donat devient une féerie dans la richesse de ses tons ocres, or et roses!

Saint-Donat qui devient un joyau enchâssé dans l'écrin des ifs toujours verts! Saint-Donat "l'atelier-nature, où l'artiste peut à l'envie exercer ses pinceaux", écrivait poétiquement naguère un curé du temps.

Voilà pour le plaisir des yeux! Pour celui du coeur, c'est à nous donner la nostalgie quand à des milliers de kilomètres, le film de l'Amitié nous fera revivre l'inoubliable "Surprise Party" qui nous était réservé au soir du 16 septembre! Tout y était à l'avenant, gala au menu savoureux et pétillant, joyeuse soirée dans la plus agréable atmosphère, merveilleux cadeaux-souvenirs, le tout à l'encore "CHEZ-NOUS" du Manoir des Laurentides!

Avons-nous assez réalisé que nous avons tant de bons amis? Qu'il fait bon de fraterniser ensemble! Qu'il fait bon habiter la "Petite Suisse des Laurentides"!

Vous nous avez ouvert vos bras, chers amis, à notre tour, nous voudrions les nôtres grands ouverts pour vous accueillir en Floride, un petit Saint-Donat, là-bas. Venez, on vous attend... Avec Vigneault, de tout coeur, nous vous chantons:

Gens du pays, c'est votre tour,
De vous laisser parler d'amour!

Diane et Luda Garceau.

Tél.: 424-3501
424-2683

Pierre Courangeau

Service - Installation - Réparation

198, St-Michel, St-Donat, P.Q.

C'EST À CHACUN DE NOUS D'Y VOIR

L'ENVIRONNEMENT C'EST À TOUT L'MONDE!

Les clubs 4H du Québec

Tél.: 424-2555

Gaudet Texaco Service

960, Principale, Saint-Donat

Mécanique générale

Soudure

Dépositaire

Amortisseurs

Remorquage

Venez voir le nouveau pneu "Tiempo" de **GOODYEAR**

Radiateurs G.M. et Ford en inventaire

Garantie à vie à l'achat d'amortisseurs **GABRIEL**

l'installation est gratuite

Tél.: 424-2555

R. FOURNEL INC.

850 Principale Tél.: (819) 326-3887

Ste-Agathe-des-Monts

Les Modèles '79 sont arrivés chez

Y. St-Amour Inc.

Garage

587, rue Principale Saint-Donat

Venez nous rendre visite...
Nos représentants: **J. M. Guénette**
Denis St-Pierre vous attendent

Location à long terme

Tél.: (819) 424-2301 (St-Donat)



Club de l'Age d'Or

Le club organise un voyage, au Théâtre des Variétés à Montréal, pour le 20 novembre. Le coût du transport est gratuit pour les membres, mais, le prix du billet d'entrée au théâtre est de \$5.50 pour les membres.

Il y a 47 sièges disponibles dans l'autobus. Déjà une trentaine de places réservées. Hâtez-vous de donner votre nom et de remettre votre cotisation à Mme Roméo Doré, qui se dévoue à l'organisation de ce voyage.

Les élections du Club de l'Age d'Or auront lieu le 9 novembre. Soyez présent pour élire votre Conseil.

Les réunions ont lieu tous les jeudis après-midi de 1 heure à 4 heures. Les dames se réunissent tous les mardis après-midi afin de confectionner diverses pièces de tissage, tricot, couture, etc. Nous avons une belle machine à coudre toute neuve. Qui l'étrénera?

Les personnes qui désirent aider, peuvent apporter à la maison un certain travail, alors, tout le matériel leur est fourni par le club pour le club.

Bienvenue aux hommes pour de petits travaux de bricolage, ce serait une participation appréciée de vos compagnes.

La confection de ces divers articles servira pour une vente bazar afin de procurer les argentés nécessaires à vos directeurs qui seront ainsi en mesure de vous organiser d'autres voyages ou soupers, etc.

Nous venons de remplacer les bouts de caoutchouc des bâtons du jeu de marelle, les joueurs en sont des plus heureux.

En ce mois qui endort la nature, ne perdons pas notre joie de vivre. Pensons à nos disparus, ils font partie de la Communion des Saints. On leur souhaite "Bonne Fête" et prions avec eux pour notre plus grand bien.
Aurore St-Amour.

Billet évangélique

Il se prend pour un autre

C'est toujours au sujet de l'autre, et non de soi, qu'on lance cette affirmation. Car on sait bien, pour sa part, qu'être soi, c'est avoir des goûts, des besoins, des aptitudes, des opinions, une échelle de valeurs; que c'est en vivre consciemment et agir en conséquence.

On sait aussi que se prendre pour un autre, c'est agir en non conformité avec soi, pour épater, pour éblouir, pour se sécuriser. Et cela se voit tellement mieux à distance, chez l'autre.

Pourtant la vie de tous les jours offre à chacun maintes occasions de demeurer soi-même ou de se prendre pour un autre. L'achat d'une voiture, d'un mobilier, d'un vêtement se décide en fonction de ses besoins, de ses goûts et de son porte-monnaie ou dans le but de rivaliser avec un voisin ou un parent. L'accueil d'une personne moins fortunée ou moins brillante, de sa fille enceinte ou "accotée", s'accorde en fonction de "l'être" de ces personnes ou de ce que pensera l'entourage. On se pardonne à soi-même, et l'on pardonne à l'autre, une erreur, une sottise, si on se reconnaît, et qu'on reconnaît l'autre, faillible, limité, pécheur. On demeure choqué de soi ou de l'autre, si on s'oblige ou qu'on l'oblige à être "Dieu".

"Vous êtes tous frères et vous n'avez qu'un seul maître", nous dit Jésus. Et il a mis sa grandeur à accueillir, à aimer, à servir, et non à dominer. Être soi, être frère, ne pas se prendre pour un autre, c'est tout un. L'Évangile ne va pas contre l'épanouissement, il invite à se réaliser, dans la vérité, devant Dieu.

Monique Bourgeault.

Couple et famille

Lors de notre dernière assemblée du 9 octobre dernier, le couple Méthot de Montréal, qui à titre d'animateurs, nous ont fait vivre une expérience très enrichissante sur le dialogue et la communication du couple.

Jacques a complété la soirée en nous faisant partager Jésus-Christ.

Nous vous donnons rendez-vous le 13 novembre prochain au sous-sol de l'école de Ste-Bernadette avec le Père Albert.

Bienvenue à nos nouveaux membres.

Section Coeur-à-Coeur
Par: Francine Marion



"QUITTER LE CÉLIBAT"... voilà une bonne occasion pour des amis sincères d'organiser un "enterrement de vie de garçon"... la future, cette-fois-ci, n'a pas été négligée...! Richard et Huguette... y ont goûté...!



Centre de ski



Mont - Garceau

St-Donat Co. Montcalm

Grand spécial

sur les

Passes de saison

- familiale
- individuelle

Jusqu'au 1er décembre 1978

Directeur: Marcel Gauthier

Ouverture

Boutique de ski

15 novembre

Vente

Hâtez-vous

Il reste encore quelques

CASES (Lockers)

Voyez à la réparation

à la vérification de

votre équipement

Ecole de ski

Directeur: Gilles Sauvé



Saint-Donat Tél.: (819) 424-2784



Concours «GAGNEZ LE SOLEIL»

Un de nos clients, M. Pierre Therrien de N.D. de la Merci a gagné le canot offert dans le cadre de ce concours.

Nous souhaitons à
Pierre d'heureux voyages!

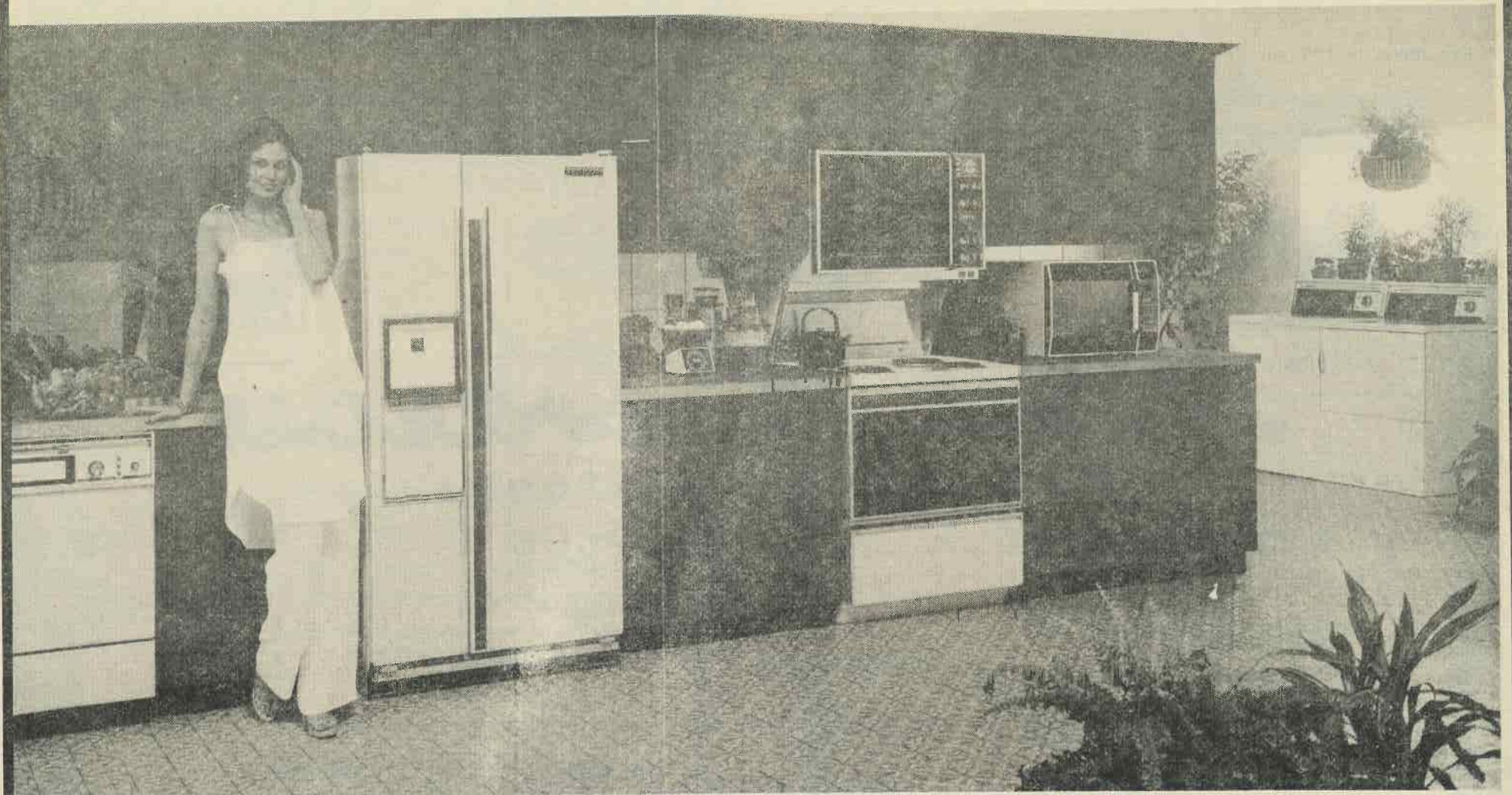

Le dernier cri en électroménager

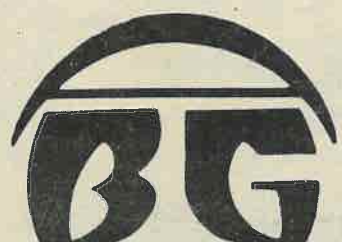

ameublements
Barbeau & Garceau inc.

435, rue Principale
St-Donat
Tél: 424-2133



"Les Panaches"

à la veille de l'hiver



Parti Québécois

Depuis la publication, en octobre dernier, d'un article annonçant la création d'un club de ski de fond à St-Donat, LES PANACHES se portent bien et voient venir l'hiver avec enthousiasme.

En effet, le groupe s'est rencontré pendant tout le mois d'octobre, à la fois pour définir clairement ses objectifs et préparer sa toute première saison.

QUELS SONT LES OBJECTIFS QUE NOUS POURSUIVONS?

Nous voulons: 1. favoriser la rencontre des amateurs de plein air et de ski de fond dans la région de St-Donat. 2. se donner, ensemble, les moyens d'explorer et de connaître notre territoire, pour mieux l'apprécier. 3. faire circuler l'information utile à la pratique du ski de fond (carte des sentiers, fartage, sécurité, orientation, etc...) 4. respecter la nature, notre environnement. 5. respecter les gens en offrant à tous la possibilité de participer aux activités du club. 6. favoriser et encourager l'initiative des membres pour répondre aux besoins et aux désirs des autres membres et de la population.

Vous partagez ces objectifs et vous avez le goût de participer à leur réalisation. Soyez les bienvenus. Nous serons présents à la Bibliothèque Municipale aux jours suivants:

NOVEMBRE

Mercredi, 1er, 8, 15 : 2h. à 4h. et 7h. à 9h.
Vendredi, 3, 10, 17: 2h. à 4h. et 7h. à 9h.
Samedi, 4, 11, 18: 1h.30 à 3h.30

COMBIEN CA COÛTE?

L'information diffusée en octobre dernier parlait d'un seul prix: \$10.00 par personne.

Nous désirons corriger et compléter cette information. Le prix d'une carte de membre est de: \$10.00 pour la carte d'adulte, \$20.00 pour la carte familiale (parents et enfants) et \$5.00 pour les étudiants de 12 ans et plus, non accompagnés de leurs parents.

QUELS SONT LES AVANTAGES D'ÊTRE MEMBRE DU CLUB?

* Escompte de 10% sur l'achat d'équipement de ski de fond chez les marchands d'articles de sport

* Carte des sentiers de la région disponible gratuitement

* Tarif minimum pour le transport lors d'excursions

* Conseils techniques sur les trucs de fartage les règles de sécurité en ski de fond, sur l'achat d'équipement, sur l'orientation en forêt.

* Possibilité de participer à des expéditions "spéciales" avec coucher dans un refuge.

Vous êtes les bienvenus!

La nouvelle saison de ski de fond, ça se fêtera à Saint-Donat. Surveillez les vitrines du village pour savoir où et quand se tiendra notre soirée d'ouverture.

A bientôt.

LES PANACHES.

Si vous n'êtes pas dans les parages pendant la période des inscriptions, vous pouvez compléter et nous faire parvenir ce coupon à: CLUB "LES PANACHES", a/s Anita Demeules, C.P. 257, Saint-Donat-Montcalm, Qué. JOT 2CO.

Renseignements: Anita Demeules 424-5732 et Renée N. Martin 424-5029.

Au besoin, nous pourrions prévoir des journées supplémentaires pour vous permettre d'obtenir votre carte de membre.

Club de ski de fond "Les Panaches"

a/s Anita Demeules,
C.P. 257
St-Donat-Montcalm, P.Q. JOT 2CO

Nom:

Adresse:

..... Code Postal

Tél.:

Je désire Carte d'adulte \$10.00

Carte familiale \$20.00

Carte étudiant \$ 5.00

Je prévois être à St-Donat, vers le

Chers membres,

Votre exécutif vous revient cet automne ampuisé de plusieurs de ses membres principaux. En effet, René Blouin nous a quittés pour travailler encore plus près de notre député, puisqu'il est devenu secrétaire de comté. Audrey Marion et Bernard Plaisance, qu'un souci de perfectionnement constant anime doivent nous quitter pour suivre de nombreux cours à l'extérieur. Et finalement, M. Gérard Désilets nous quitte chaque automne pour le sud ensoleillé. De plus, Pierre Lamothe, accaparé par son travail aux 4 Vents, se voit dans l'impossibilité de continuer au sein de notre équipe.

Comme vous le constatez, il ne reste que trois membres de l'exécutif de l'an dernier. Cependant, nous ne perdons pas espoir de former une équipe dynamique.

C'est dans ce but que nous sollicitons aujourd'hui votre présence à une réunion des membres du Parti Québécois de St-Donat, le 19 novembre prochain à 20 heures, à l'Hôtel de Ville.

Notre député, M. GUY CHEVRETTE, sera également présent à cette assemblée. Ce sera donc le meilleur moment pour discuter avec lui des sujets de l'heure.

St-Donat, le 24 octobre 1978

Chers membres,

Guy Chevrette, notre député, a insisté dimanche, le 15 octobre dernier, lors d'une réunion des chefs de quartier, pour une représentation massive des membres lors de la prochaine assemblée générale de comté.

Cette assemblée générale se tiendra à l'Auberge des Gouverneurs, le 11 novembre prochain, à partir de 13h.30. L'invité sera M. Bernard Landry, Ministre d'Etat au Développement Économique. L'assemblée sera suivie d'un souper-causette et d'une soirée de danse. Le prix du souper était de \$7.50, mais le parti défraie une partie du coût, soit \$2.50. Les billets sont donc en vente pour \$5.00.

Tous ceux qui sont intéressés à se rendre à cette assemblée peuvent se procurer des billets en communiquant avec Ginette Jalbert à 424-5673 ou Gaston Beauséjour à 424-5916.

Ginette Jalbert,
Pour l'Exécutif Sde St-Donat.

COMPTOIR DU BRICOLEUR

a/s Pièces d'auto J. Boudreau Enrg.

641, PRINCIPALE

424-2110

St-Donat

424-3220

Spécialités

Amortisseurs

Monroe

garantie à vie
installation gratuite

Silencieux

Walker

garantie à vie
installation gratuite

Freins

Mintex

travail garanti
disques & tambours

(Novembre seulement)

(Jusqu'à épuisement)

Batteries "Exide"

105 amp.	\$63.95
95 amp.	55.90
70 amp.	47.95
60 amp.	41.50

Phares Westinghouse

# 6014	3.55
# 4000	2.99
# 4001	2.99
# 4651	8.75
# 4652	8.75

Huile à moteur

"Valvoline"
"Quaker State"
92¢ la pinte

Antigel

- 45° cel.
Anti-rouille
\$4.95 le gal.

Filtre à l'huile

"FRAM"
Chacun \$2.50
à la caisse
(12) \$1.75
(Chev., Pont.,
Ford, Chry.)

Traction Aid: \$12.95 paire

Changement d'huile, Suspension, Moteurs, Mise au point, Pneus, Système refroidissement

Honneur au Mérite

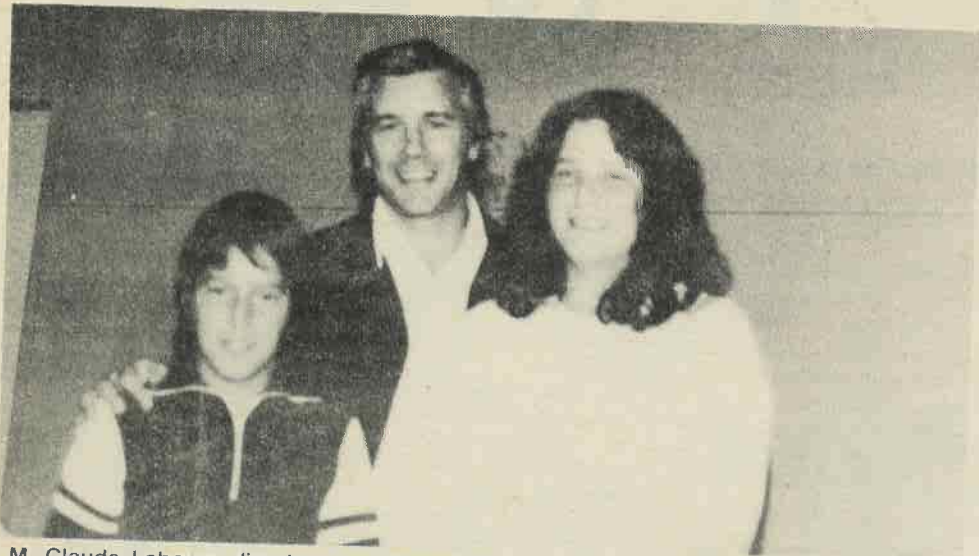

M. Claude Labarre, directeur de l'école arbore un air de soulagement à l'idée d'être secondé par Mario Villeneuve et France St-Amour, élus président et présidente du Conseil des étudiants pour l'année 78-79.



Il nous fait plaisir de vous présenter les présidentes et présidents de classe de nos écoles. Rangée du bas, de g. à d.: François Morin, Sylvie Simard, Jean-Yves Lavoie, Jacques Rivet, Mario Villeneuve, Daniel Gauthier. Rangée du haut, de g. à d.: Richard Archambault, France Barbeau, France St-Amour, Lyne Lavoie, Michel Contant, Bernard Marcil, Sylvain Labonté, Daniel Drew.

Réunion du Comité d'école

Collège Sacré-Coeur

16 octobre 1978, 8h.00 p.m.

Elle a enfin eu lieu...! Tous, nous étions bien décidés à travailler ferme et nous avons traité les différents items de l'ordre du jour avec sérieux...

En voici un très bref compte rendu:

- 1-Aline Daigneault est élue présidente - Tél.: 424-3192
Denise Grégoire, vice-présidente - Tél.: 424-2693
- 2-Il faut se rappeler que les membres sont là parce qu'ils ont un droit légal (acquis) de présence, doublé d'un droit (acquis aussi) consultatif au niveau décisionnel. Ce double droit est aussi synonyme d'aide et d'animation.
- 3-Le plan d'action a été déterminé pour l'année en cours:
 - a) Besoins des parents quant aux différents services en consultation (thème exploité à la réunion de novembre - invité: Jean Séguin.)
 - b) Régime de vie à l'école
 - c) Offensive nutrition: pour les bons aliments (fruits - légumes) contre les mauvais (chips - liqueurs, etc...)
 - d) Education sexuelle
 - e) Revalorisation de notre rôle
 - f) Année internationale de l'Enfant
 - g) D'autres éléments peuvent s'ajouter à ceux déjà précisés
- 4- Corrections apportées au procès-verbal de la réunion générale du 26 septembre 1978.
 - a) Secondeur élection Mme Aline Daigneault : Mme Lachafne à la place de Mme Chalifoux
 - b) Secondeur élection Mme Agathe Barbeau : Mme Lachafne à la place de Mme Chalifoux
 - c) Mme Agathe Barbeau et M. Yvon Riopel sont membres substitués.
- 5-Nous restons à votre service pour toutes suggestions ou commentaires, téléphonez-nous...

Mme Madeleine Labelle,
Sec.-trés. 424-2871.

Le Journal de décembre sera publié le 8 décembre
Edition Souhaits des Fêtes

Professionnels - Commerçants - Particuliers
Pensez dès maintenant à votre message

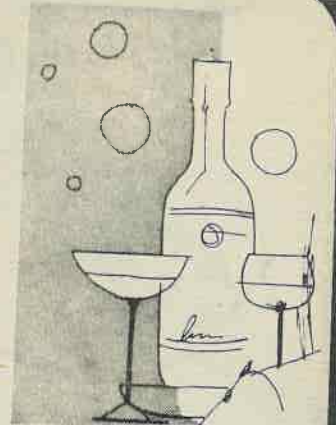

Vin
Bière * Cidre

Lachapelle Ltée

LE **RÉNOVATEUR** RO-na

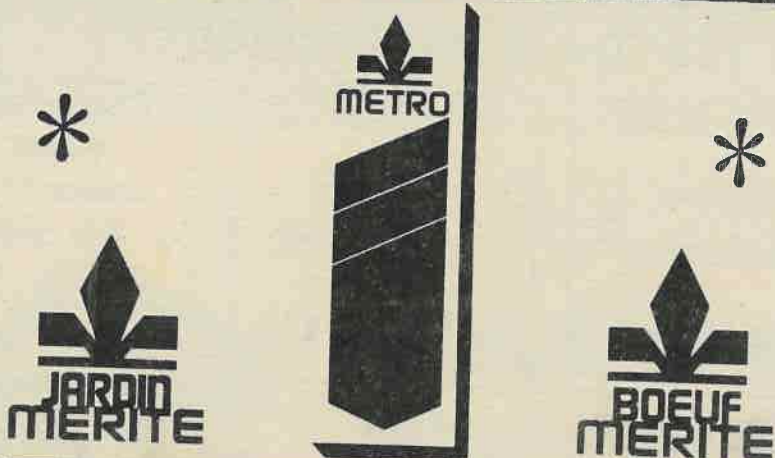

Heures d'Affaires

Epicerie		Quincaillerie	
Lundi	9 heures à 18 heures	Lundi	8 1/2 heures à 17 heures
Mardi	9 heures à 18 heures	Mardi	8 1/2 heures à 17 heures
Mercredi	9 heures à 18 heures	Mercredi	8 1/2 heures à 17 heures
Jeudi	9 heures à 18 heures	Jeudi	8 1/2 heures à 17 heures
Vendredi	9 heures à 21 heures	Vendredi	8 1/2 heures à 21 heures
Samedi	8 1/2 à 17 heures	Samedi	8 1/2 heures à 17 heures

Tél.: 424-3225

Tél.: 424-2442
Ambulance

GARAGE REMI LAFLEUR

839, Principale
St-Donat Qué.

SERVICE

GRAISSAGE
TUNE-UP
MISE AU POINT
SOUDURE:
ELECTRIQUE
ET ACÉTYLÈNE

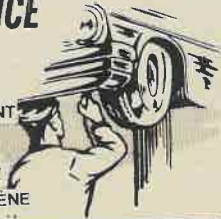

Escompte sur
essence
et
pièces

Le pneu d'hiver que vous désirez
nous l'avons

Michelin * Autopar
* B.F. Goodrich

Good Year * Pirelli * Bridgestone

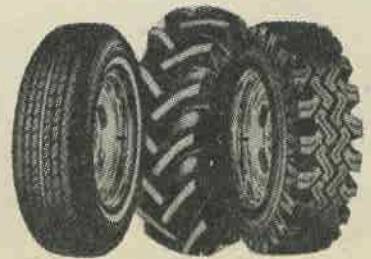

Votre automobile ou votre camion
a un problème

de batterie d'amortisseur
de filtreur d'alternateur

Venez nous voir

notre mécanicien règlera le problème

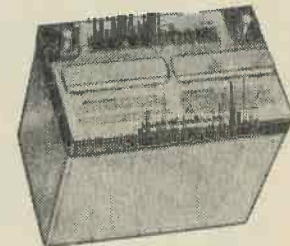

Nous avons les pièces
Amortisseurs Monroe * Batterie
etc... etc...

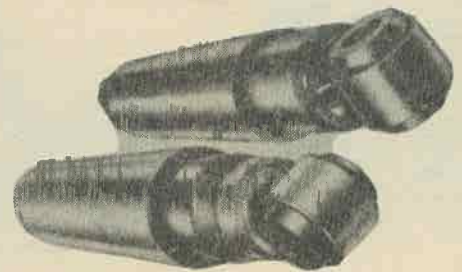

**NOUS AVONS de TOUT
de TOUT
de TOUT ...**

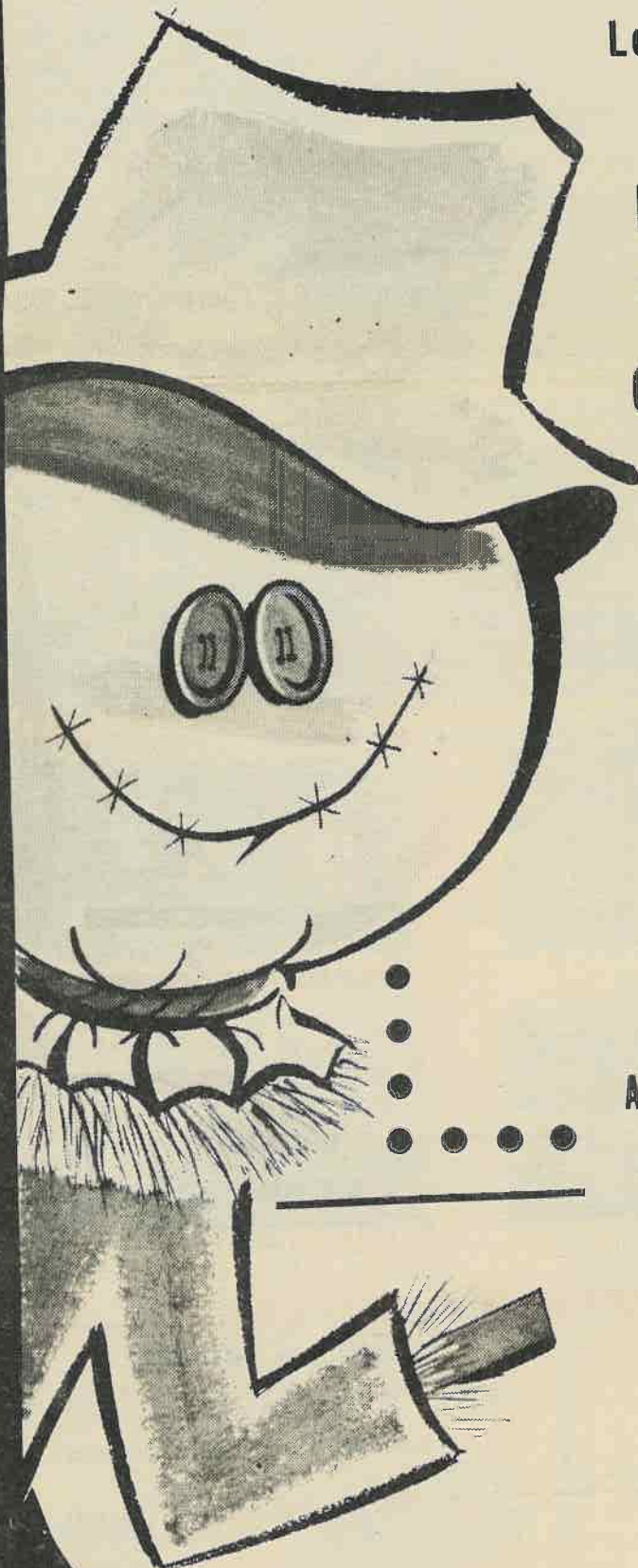

Le Tournoi de "Panaches" a eu du "panache"

Franchement, les centaines de spectateurs qui ont vu et participé à la parade des "TROPHÉES DE CHASSE" semblaient aussi heureux et fiers que les véritables participants du tournoi.

Combien parmi ces spectateurs auraient aimé être des héros comme les Bessette, les Gariépy, les Simard, les Lafleur, les St-Amour, etc. L'important n'était pas le nombre de balles dépensées pour abattre leur gibier, mais bien le fait de réussir à "ramener" un trophée gros ou petit. C'est avec fierté que vingt chasseurs heureux ont paradé dans les rues de Saint-Donat présentant à la foule massée le long du parcours leur trophée.

Un char allégorique gracieuseté de Maurice St-Georges de St-Donat Marine représentait des chasseurs au repos attablés à une table à carte... dans un décor de forêt et de tente de toile... Tout y était... même le "réconfortant".

Un groupe de chasseurs n'a pas voulu s'en laisser imposer et a profité de l'occasion pour exhiber ses trophées de chasse des dernières

années ajoutés à ceux de cette année, comprenant têtes d'orignal, de chevreuil, des canards, des perdrix, enfin tout ce qu'un chasseur a le droit de tuer avec un équipement complet: camionnette, jeep, un "tout-terrain", canots, fusils, pièges...etc...

Après la parade, dans le stationnement de l'Hôtel Le Montagnard, l'équipe de "mesurage" des têtes d'originaux s'est mise au travail pour déterminer les heureux gagnants qui ont reçu leurs trophées dans la soirée à l'hôtel même.

De quatre à sept heures, la famille "Tic-Toc Beauséjour" a réussi à apaiser la faim des chasseurs et des amis en servant plus de 150 assiettes de "beans home made".

Tous les participants ont reçu un prix à l'occasion de ce tournoi de "PANACHES". Ils n'ont certainement pas regretté leur déplacement devant la qualité des prix offerts.

D'ailleurs, l'Hôtel Le Montagnard, Noel Hayes et son équipe ont réussi un coup de maître. Un tel tournoi était organisé pour la première fois à Saint-Donat. Plus de \$2,500.

en prix ont été distribués. Il faut souligner la participation spéciale de la Compagnie Labatt, le magnifique trophée perpétuel des Escomptes Brault & Trudeau, du congélateur offert par les Ameublements Christian Riopel, représenté par Bernard Bouthillette, gérant à Saint-Donat de la grosse chaise berçante des Ameublements Barbeau & Garceau et du téléviseur, don de la maison Charette & Frère, sans oublier les dons en argent de tous les marchands de Saint-Donat et des amis. Comme prix de présence aux participants du tournoi, AIR STE-AGATHE y est allé d'un VOYAGE de 3 jours au Club "Sauterelle" en hydravion. M. Gariépy fut l'heureux gagnant.

Enfin, une journée des plus remplies qui cadre bien avec la belle nature de Saint-Donat et la mentalité des Donatien qui ont gardé le goût de l'aventure et celui des prouesses des premiers habitants du Québec.

Félicitations aux organisateurs et puisse cette fête se perpétuer dans l'avenir.

Guy Paquette.



1er "plus gros - mâle": André Bessette, Trophée Escomptes Brault-Trudeau. Gagnant d'un congélateur, don Ameublements Christian Riopel.



CLASSE RÉGIONALE:
1er (mâle): M. et Mme Gariépy de Prévost: \$250.00.



André et J.A. Simard



Gilles Lafleur.



Richard St-Amour. 1er LOCAL "femelle".



Georges Desrochers et Noel Hayes.



Marcel Gauthier & Jacques Hayes.



Mario Desjardins et Gaston Larose

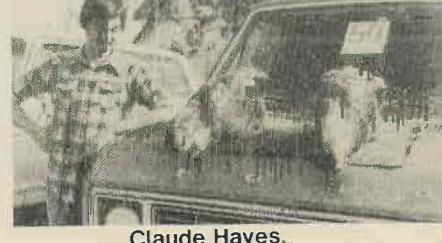

Claude Hayes.



M. & Mme Simon Béland.

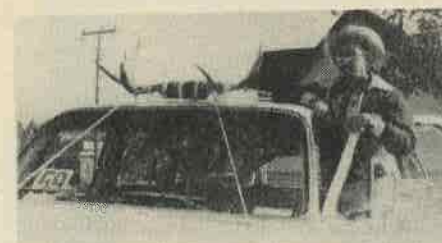

Pat Martin



Rémi et Claude Pagé.



Mario Mousseau.



Alain Piché.

Gracieuseté du rendez-vous des chasseurs

Hôtel Le Montagnard

512, rue Principale

Félicitations à tous les participants

Tel.: 424-2075



Lacs Baribeau et des Aulnes



Le nouvel exécutif de l'Association des Propriétaires des lacs Baribeau et des Aulnes, se compose cette année, de MM. Bruce Pass, Denis Cadieux, président; Pierre Dupuy, Laurent Paquin, vice-président; Gérard Gauthier, Normand Lépine et Gaston Pelletier.

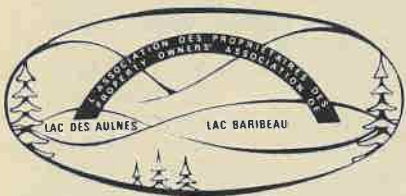

Résumé de l'assemblée

St-Donat, le 20 octobre 1978.

Contrairement aux années passées, l'assemblée générale annuelle des lacs Baribeau et des Aulnes a eu lieu le 7 octobre 1978 dans la salle du Conseil de l'Hôtel de Ville de Saint-Donat. Quelques personnes (60) y assistaient.

La réunion était sous la présidence de M. Réjean Cadieux, président pour l'année 77-78. M. Laurent Paquin agissait comme animateur.

M. Laurent Paquin résume les réalisations du Comité exécutif de l'Association au cours de l'année 1977-1978 à savoir:

- analyse des installations septiques de toutes les résidences
- ensemencement de truites grises par le Service de la Faune
- acquisition d'un terrain pour les loisirs, au lac Baribeau
- piste de ski de fond au sud du lac Baribeau
- amélioration des conditions de la route desservant nos lacs
- nouvelle enseigne au terrain des loisirs réalisée par M. J.G. Gauthier, directeur
- fête champêtre aux hot-dogs
- réglementation des embarcations à moteur voir réglementation en annexe.

Mlle Marthe Latreille propose un programme d'activités pour les loisirs d'hiver et d'été, elle s'impliquera personnellement bravo pour son initiative.

Denis Cadieux,
Président.

Association des Propriétaires du Lac Sylvère et le ski de randonnée

CLINIQUE DE SKI DE RANDONNÉE:

Samedi, le 7 octobre dernier avait lieu une première dans l'histoire du ski de randonnée au Lac Sylvère; une clinique de ski de randonnée. Une trentaine de randonneurs étaient au rendez-vous! L'atmosphère était chaleureuse. On parla de fartage, achat et entretien de l'équipement, de sécurité, etc. On parla de notre réseau de pistes de ski de randonnée du lac Sylvère avec fierté comptant maintenant plus de 28 km. On parla également de la "fameuse" carte régionale de ski de randonnée de la région de Saint-Donat jamais reçue... et cela malgré notre collaboration à la mise sur pied de la dite carte...

A la fin de la soirée, eut lieu un tirage pour remercier tous les bénévoles qui vinrent nous aider au nettoyage des pistes.

M. Jules Rousseau, président de l'Association, réussit à "décrocher" le seul marchand d'équipement sportif de St-Donat qui accepta de nous commander: Escompte Brault & Trudeau donna un pratique sac "Adidas".

D'autre part, un seul coup de téléphone suffit à M. Raymond Bélanger, propriétaire de Raymond Sport Expert à Laval (également président de Sport Expert) et propriétaire au Lac Sylvère de nous accorder trois sacs de type "Adidas" et un équipement complet de ski de randonnée (ski, bâtons, bottines, fixations) d'une valeur de plus de \$100.

Je vous fais grâce de mes commentaires concernant l'attitude rétrograde et mal justifiée des commerçants sportifs de St-Donat à l'égard des skieurs de randonnée.

Les gagnants du tirage sont: Sacs "Adidas"; André Dagenais de Saint-Donat, Vincent Belliveau et Marie-Claude Lavoie du Lac Sylvère, Luc Dumas de Montréal. L'équipement de ski de randonnée fut gagné par Ninon Meunier du Lac Sylvère.

Jacques Jacob,
Responsable du réseau de ski de randonnée
Lac Sylvère

CORVEE DU LAC SYLVÈRE:

Merci à tous ceux et celles qui sont venus nettoyer les sentiers de ski de randonnée. Je tiens à souligner l'énorme besogne accomplie par Jean-François Allard et ses amis.

Jules Rousseau,
Président de l'Ass. des Propriétaires
Lac Sylvère Inc. (424-5888).



Association des Propriétaires du Lac Archambault

CASE POSTALE 322 - ST-DONAT
CO. MONTCALM, QUÉ. J0T 2C0

Président:
Jacques Michel

Tel.: 875-5432 (bur.)
322-1270 (rés.)
424-2703 (St-Donat)

Vice-prés.:
Pierre Guillemette

Tel.: 311-3168 (bur.)
331-5703 (rés.)
424-7159 (St-Donat)

Secrétaire:
Mark Long

Tel.: 844-3741 (bur.)
256-6470 (rés.)

Trésorier:
Ronald Bouchard

Tel.: 274-7584 (bur.)
687-9767 (rés.)
424-7430 (St-Donat)

Directeurs:
Marc Boisclair

Tel.: 271-5673 (bur.)
271-0966 (rés.)
424-3146 (St-Donat)

Prés. Ex-officio:
Claudette Thetrault

Tel.: 343-6240 (bur.)
272-6483 (rés.)
424-7346 (St-Donat)



Normand Campbell
NOTAIRE ET CONSEILLER JURIDIQUE

Bureau du mardi au samedi
de 10.00 à 15.30 heures

En Soirée: le jeudi et vendredi
de 19.00 à 21.00 heures

Tél: (819) 424-2882

BUREAU: 338 rue Principale

CASE POSTALE 238
ST-DONAT, Cté Montcalm

Argozy MARINE
CO. LTD.

1885 RAYMOND, CHOMEDEY, LAVAL, QUÉ.
H7S 1R3 (514) 669-8342



MAURICE LÉGARÉ
President

FABRICATION DE QUAIS FLOTTANTS

MARINA
BASE HYDRAVION
QUAIS PRIVÉ

Bois traités AVANT assemblage
Coins en acier
Boulons et vis SEULEMENT
Billes de flottaison par Dow's Chemical
Butoir: horizontal ou vertical
Passerelles avec ou sans billes
Amarres: inclus

INSTALLATION ET TRANSPORT
EN SUPPLÉMENT
PLUS TAXES APPLICABLES



Aéro Club
de
Sorel Ltée
Cours
de pilotage
commençant
le 15 novembre 1978
à raison de 3 jours complets
par semaine
Durée: 6 semaines

Information:
Samedi et dimanche: (819) 424-5178
Sur semaine: Dorval (514) 636-8598



Meubles

* Appareils électro-ménagers * Tapis * Prélart * Tapisserie

Spéciaux des Fêtes

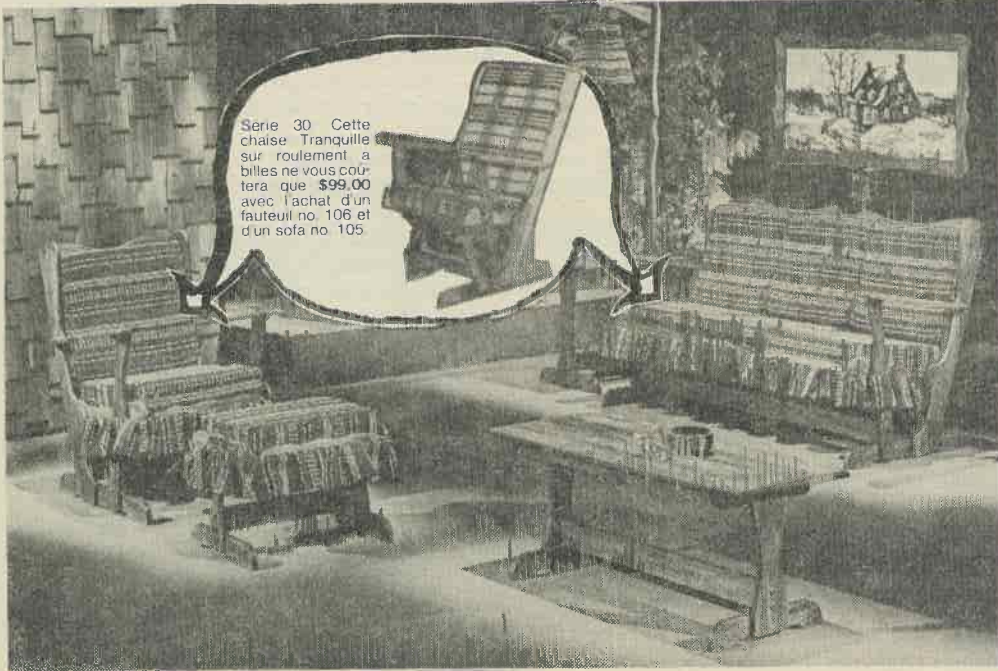

Série 30 Cette chaise Tranquille sur roulement à billes ne vous coûtera que \$99.00 avec l'achat d'un fauteuil no. 106 et d'un sofa no. 105.

Série 30: Cette chaise TRANQUILLE sur roulement à billes ne vous coûtera que **\$99.00** AVEC L'ACHAT d'un fauteuil # 106 et d'un sofa # 105 (ens. en magasin)



ROY
profitez de la vie
Inglis
Admiral
SPEED QUEEN
Simplicity
Panasonic
TOSHIBA

Literie hide-bed

**HERMINE
KIROPEDIC
MERCURE**

Suprême

**Rest
on
Air**

Sealy.

SINGER

POSTUREPEDIC
DE SEALY

Tapis & Prélart

Bigelow Venture
Ozite Mannington
Peerless Domco
Coronet G.A.R.
Dupont

Pose par des experts
Tapis en "stock"
Choix de couleurs

SIMPLICITY COMBINÉ DE CUISINE «COOK 'N' CLEAN» LA CUISINIÈRE LAVE-VAISSELLE

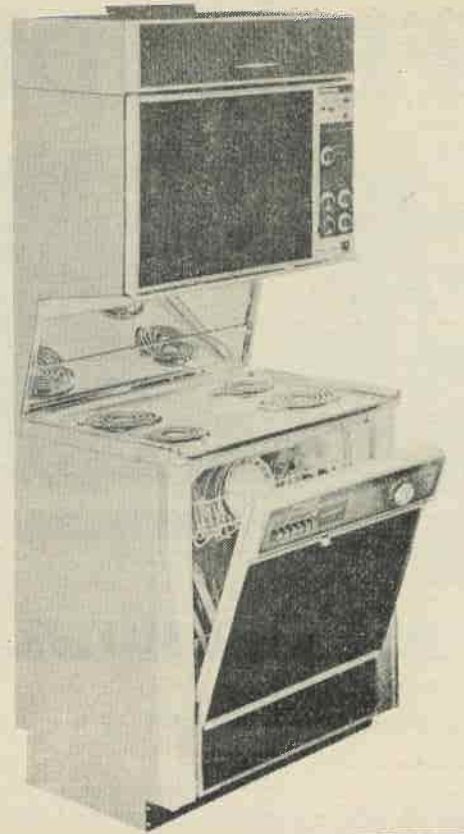

CHARENTE

La Maison des Valeurs

ET FRÈRE ENR.

600 Rue Principale

St-Donat

Tél.: 424-2414

**AMEUBLEMENT AU COMPLET
TAPIS**



Filles d'Isabelle

Cercle des Laurentides No. 1225

Notre nouvelle Régente d'Etat, Madame Marguerite Racicot, assistait à notre assemblée mensuelle d'octobre. A cette occasion, elle fit l'installation des officières. Félicitations à toutes celles qui occupent un nouveau poste et merci à celles qui ont conservé leur poste.

Notre Régente nous a fourni un résumé très intéressant du Congrès Régional, tenu à Québec au début de septembre dernier.

Au Congrès de Cincinnati, notre Régente fut nommée Secrétaire Financière & Archiviste d'Etat.



Maintenant que la province de Québec est divisée (à titre d'essai) en onze cercles, nous appartenons au Cercle d'état de Hull Mont-Laurier.

Jacques dans son étude nous a expliqué comment se servir de notre Bible... En plus, il nous a fait connaître (La "P'tite Bleue").

Merci à tous ceux et celles qui ont permis que notre Bazar du 14 octobre dernier, soit une réussite encore cette année.

Les gagnants de notre tirage sont: le fauteuil berçant, madame Victor Piché de St-Jérôme; le service de vaisselle, madame Fernande Larouche de Montréal et l'ensemble de 3 valises, mademoiselle Chantal Lanctôt.

Rendez-vous le 2 novembre pour notre assemblée mensuelle.

Colette Charbonneau,
Rédactrice.

Les Loisirs des tout-petits



Bonjour papa, maman et tout-petit,
CHEZ LES 3-4-5 ANS:

Merci à monsieur Gabriel Juteau, chef de police et des pompiers de notre municipalité ainsi qu'à MM. Carl Bourdon et Pierre Nielly qui sont venus nous parler de la prévention des incendies et nous ont permis de visiter la caserne des pompiers.

En novembre, nous partirons en voyage par le truchement de petits avions, nous découvrirons nos oreilles et bien d'autres choses encore. Tu embarques?...

Gertrude Lafond-Nielly, nouvelle co-responsable des Loisirs des Tout-Petits des 3-4-5 ans a eu la peine de perdre son père dernièrement. Au nom des parents et des petits nous lui offrons toute notre sympathie.

Louise Beaudry-Cardinal
(424-3230)

Aux Parents des TOUT-PETITS.

C'est avec un vif regret que je quitte ce monde merveilleux des LOISIRS DES TOUT-PETITS.

Toutes ces heures passées auprès d'eux, je les ai savourées et dégustées... Durant presque 3 ans, ils ont été une source continue de préoccupation, mijotant une nouvelle activité, une meilleure approche, un contact plus étroit...

Je suis triste à l'idée de laisser s'échapper une telle source d'enrichissement car avec les tout-petits j'ai pu m'épanouir davantage.

Je rends ici hommage à Louise Beaudry-Cardinal, en qui j'ai rencontré une amie, une collaboratrice extraordinaire qui ne lâchera surtout pas la barque et qui a autant à coeur que moi, le bonheur des tout-petits. Je souhaite bonne chance à Gertrude Lafond-Nielly qui prendra ma place.

Merci à tous pour la confiance témoignée et pour la belle réception à l'occasion de mon départ.

Sincèrement,

Lise Granger-Lavoie.

La Santé par la Chiropratique



Gaston Arquin, d.c.

Le mal de dos

Avant l'avènement de la chiropratique les maux de dos demeuraient, pour la plupart, d'origine obscure. On les attribuait, à tort ou à raison, à des maladies du poumon, des reins, ou de la prostate, à l'anémie, au surmenage, à la grossesse parfois, à la hernie discale, enfin à plusieurs autres états qui, pour être les vrais responsables à l'occasion, ne le sont pourtant que dans une infime minorité des dorsalgies courantes. Lorsque la chiropratique a amorcé des recherches approfondies sur la colonne vertébrale, la lumière s'est faite sur la cause, de loin la plus répandue, des MAUX DE DOS. Le changement de position des structures de la colonne vertébrale et du bassin avec tout ce que cela comporte de dérangements nerveux et musculaires en a été reconnu comme le facteur déterminant. Une telle découverte a évidemment bouleversé du tout au tout la façon de les soigner.

La solution du problème, pourtant, réside dans la correction de la déviation vertébrale. Les mains expertes du chiropraticien deviennent, à ce moment, nécessaires au rétablissement du malade.

UN DANGER A EVITER:

Il est malheureux de constater dans la pratique que beaucoup de gens souffrant s'en remettent trop facilement au hasard. Ils se disent qu'ils s'agit d'une douleur passagère pour laquelle il n'y a pas lieu de s'inquiéter.

N'ATTENDEZ donc plus si vous avez effleuré les bornes de la négligence et sachez que s'il n'est jamais trop tard pour bien faire en ce domaine, il n'est jamais trop tôt non plus.

FLORIDE



Phone (305) 566-2491

SEA GATE MOTEL

2909 Vistamar St.
Ft. Lauderdale, Florida, 33304

Situé à 900 pi. de 6 milles de chaudes plages de sable ensoleillées, près de centre d'achat théâtres, golf, tennis, pêche organisée, voile, bateau excursion, restaurants, etc.

Pour séjour du 1er sept. au 15 déc. '78, argent canadien au pair, sur présentation de cette annonce

Pour réservation:
Normand ou Madeleine Duhaime

Ouvert 7 jours par semaine

Piotte Enr.

Lauréat et Gilbert Turbide, propriétaires

Viandes de choix
Préparation pour congélateur

Fruits et légumes

VIN

Bière * Cidre



"Pourquoi vous empêtrer dans le trafic? Faites vos emplettes Chez Piotte en toute quiétude"

Livraison

2200, Route 125 Sud
Saint-Donat

Tél.: (819) 424-2213

Tél.: (819) 424-2788 Remorquage

Garage LaBarre & Fils Enr.



1887 Route 125 sud

Saint-Donat

Nous avons un inventaire de pneus Michelin



à votre disposition

15% d'escompte

Nous posons les crampons d'acier

A l'achat

4 amortisseurs

Gabriel

Pose gratuite

10% d'escompte

Le temps est venu

Faites vérifier l'antigel

Voyez à la "mise au point" de votre automobile

Réparation * Alignement
Balancement

Tél.: (819) 424-2788



desjardins

A la Caisse populaire de St-Donat-Montcalm

Lancement officiel du Concours international des jeunes

(St-Donat, le 16 octobre 1978) - "Afin de permettre à nos jeunes de manifester leur créativité, votre caisse populaire participe au Concours international des jeunes. Cette participation permettra d'accroître la présence de votre caisse populaire dans son milieu, et plus particulièrement auprès des jeunes".

C'est en ces termes que M. Normand Campbell, président de la Caisse populaire de St-Donat Montcalm, affiliée à l'Union Régionale de Montréal, a procédé au lancement officiel du Concours international des jeunes auquel se joint la majorité des caisses populaires du Québec. "VIVRE LA MUSIQUE"

Chaque année, les pays participants au concours choisissent un thème. Pour 1978, le thème général retenu est la musique et le slogan est "Vivre la musique". Les sous-thèmes sont "sur un air de folklore...", "sur un air populaire", "sur un air classique", etc.

Le Concours international des jeunes est une occasion pour les élèves des cours élémentaires et secondaires de faire connaître leurs talents en

présentant un dessin, une pochette de disque provenant de leur imagination ou encore une rédaction.

REGLES DU CONCOURS

Un dépliant expliquant les règles du concours et comprenant une fiche d'inscription est disponible aux caisses populaires participantes. Les écoles n'ont qu'à s'adresser à leur caisse populaire locale pour obtenir plus de renseignements.

Afin d'encourager les jeunes à participer au concours, de nombreux prix seront offerts. Ils consistent en des voyages, la distribution se fera selon les cycles académiques.

Les deux meilleurs travaux d'élèves du secondaire (le meilleur de chaque cycle) donneront droit à un grand voyage en Europe. C'est l'Europe en musique pour 15 jours avec les deux jeunes gagnants de chacun des pays participants.

30 séjours de quatre jours en Floride pour les auteurs des meilleurs dessins du deuxième cycle de l'élémentaire. Au programme, visite au monde merveilleux de Disney et de Circus World.

30 séjours d'une semaine dans l'Ouest Canadien pour les meilleurs travaux du secondaire; 20 seront accordés aux étudiants du premier cycle et dix à ceux du deuxième cycle. Les gagnants pourront visiter Vancouver, Victoria, les Rocheuses (Banff, Jasper, les glaciers) et Calgary.

20 séjours de 15 jours aux Fermes Louisbourg à St-Jovite (Québec) pour les jeunes du premier cycle de l'élémentaire. Les Fermes Louisbourg offrent une foule d'activités centrées sur le monde de la ferme et de la nature.

Des prix de régions seront également offerts. Pour plus de renseignements, veuillez communiquer avec Mme Huguette Bertrand, directrice de la Caisse Populaire de St-Donat, comté Montcalm, au numéro suivant: 424-2563.

Concert de musique et de chants Viennois et Tyroliens

Samedi, le 11 novembre 1978, à 20h.30, vous êtes cordialement invités à assister à un CONCERT DE CHANTS ET DE MUSIQUE VIENNOISE ET TYROLIENNE, à l'église de Sainte-Agathe-des-Monts.

Ce concert sera donné par le chœur à voix mixtes "CHANT'AMI DE LOUISEVILLE", sous la direction musicale et mise en scène de Madame Georgette G. Rinfret, Quelques violonnistes et une pianiste assureront l'accompagnement. Cette chorale de Louiseville jouit d'une très grande réputation, puisque l'an passé elle a remporté un franc succès à Terre des Hommes et ce, à 4 représentations.

Pour vous procurer les billets, il suffit de vous présenter ou de communiquer au presbytère de Sainte-Agathe-des-Monts, 37 rue Principale, Sainte-Agathe-des-Monts, au numéro (819) 326-3644. PRIX DU BILLET: \$5.00.

BIENVENUE A TOUS!

La saison 78-79 s'amorce... LENTEMENT au Centre Sportif...!

Les seules précisions qu'il nous a été possibles d'avoir avant la publication du journal sont les suivantes:

Présentement les ouvriers sont à terminer les travaux pour l'installation de nouveaux compresseurs à l'aréna. Si tout va bien lorsqu'ils seront mis en opération... il sera possible d'ouvrir l'aréna vers le 12 novembre. Si toutefois, des complications surviennent... cette ouverture sera retardée de... Voilà la Question.

L'horaire pour les différentes ligues de hockey et de ballon-balai est presque complété.

Il y aura "PATINAGE LIBRE" le samedi de 13 à 17 heures et de 18 à 20 heures pour les enfants et les adultes.

Du hockey libre sera probablement au programme le samedi matin. Les heures ne sont pas encore déterminées.

Des réunions tant au niveau des ligues de Hockey Mineur, Hockey Inter-Village, Ligue Donatienne se succèdent et seul le signal de l'ouverture de l'aréna est attendu avec impatience par tous les fervents de notre sport national.

Espérons qu'avec le journal de décembre, nous pourrons vous dire... c'est parti...!

Lucille Wagner-Paquette.

Nouvelle Ligue de Hockey "Donatienne"

L'an passé, la ligue de hockey des Couches-Tard nous permettait, joueurs de hockey, de pratiquer notre sport favori.

Cette année, la nouvelle ligue de hockey DONATIENNE, nous permettra, joueurs, de chausser les patins de nouveau et de disputer d'autres parties amicales; et nous permet, amateurs, de participer à la composition de la ligue et d'en assurer le succès.

Amateurs et joueurs, la saison débute. Assistons à la réunion, DIMANCHE, le 12 NOVEMBRE à 19h.00 à l'Hôtel de Ville.

Remplissons une formule d'inscription disponible à l'Hôtel de Ville et chez plusieurs commerçants locaux et encourageons notre ligue par notre participation.

Invitation à tous.

Carl Bourdon (424-3050)
Denis St-Pierre (424-7522)

JE DÉCIDE DU PROJET, JE PROFITE DU BONI.

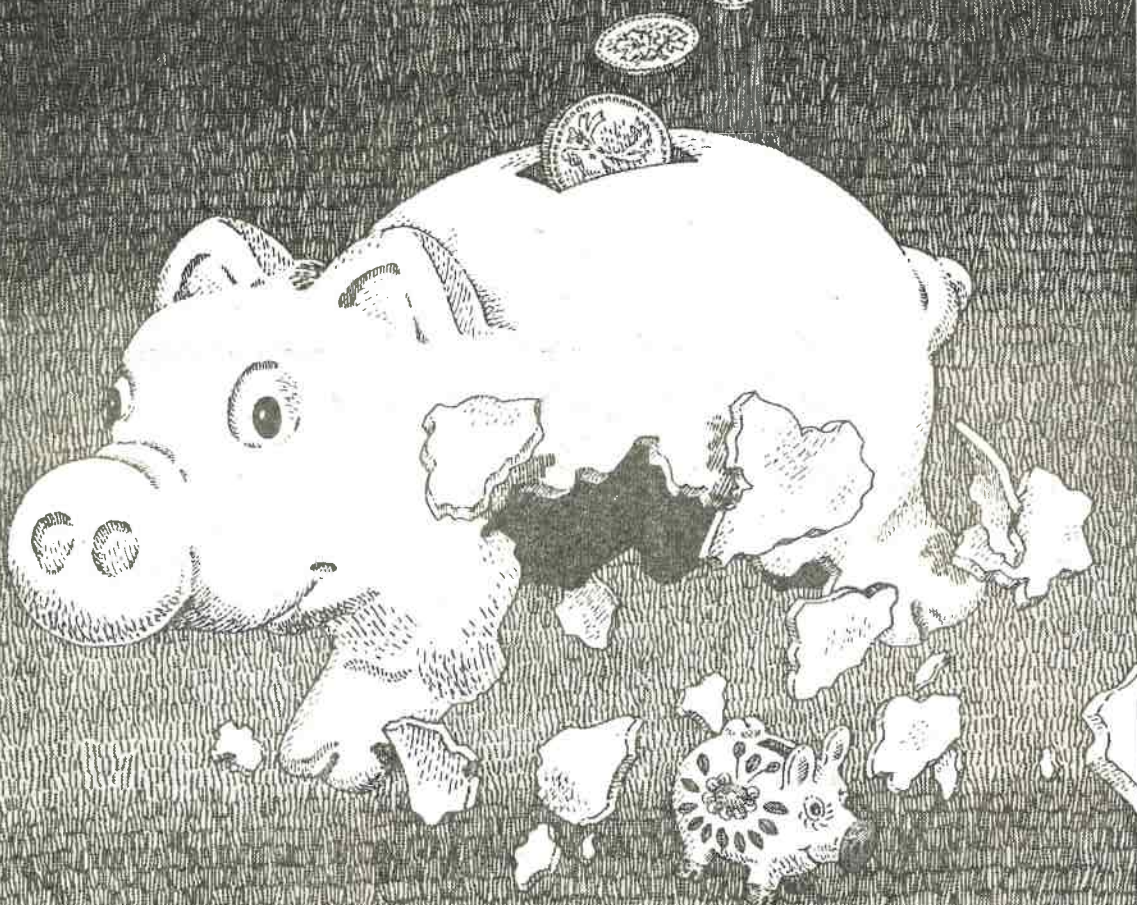

PLACEMENT-BONI DE LA CAISSE POPULAIRE.

"J'ai décidé d'épargner régulièrement afin de réaliser un vieux rêve. Je profite de Placement-Boni de ma caisse populaire. En plus d'un intérêt élevé sur mon capital, je bénéficierai d'un boni substantiel à l'échéance de mon plan d'épargne. Placement-Boni de ma caisse populaire, c'est vraiment profitable pour moi!"

- Pas de frais d'adhésion
- Pas de frais d'administration
- Pas de commission à payer

Exemple: plan d'une durée de 5 ans à un taux d'intérêt de 8 1/2%*

Vous déposez mensuellement**	Vous aurez versé	Vous recevrez en capital, intérêt et boni à l'échéance***
\$100	\$6,000	\$7,643.44
\$ 50	\$3,000	\$3,821.72
\$ 10	\$ 600	\$ 764.35

- *Le taux d'intérêt peut être modifié le premier janvier et premier juillet de chaque année.
- **Ceci n'est qu'un exemple pour 3 montants de dépôts mensuels. Vous pouvez choisir le multiple de \$5 que vous désirez.
- ***Les montants doivent être déposés le premier jour ouvrable de chaque mois.

LA CAISSE POPULAIRE

C'est profitable...
POUR NOUS, QUÉBÉCOIS.



desjardins

Partie d'huitres du Club Motoneige St-Donat... un vrai succès

Comme par les années passées la PARTIE D'HUITRES du Club de Motoneige St-Donat fut un grand succès, le 7 octobre dernier...

Les amateurs d'huitres ont pu déguster à satiété de bonnes huitres sur écaille. Il fallait les voir ouvrir avec dextérité ces mollusques pour reconnaître les vrais amateurs.

Les autres convives moins friands d'huitres ont trouver dans le magnifique buffet froid des aliments succulents pour satisfaire les plus difficiles.

Une musique disco entraînante et gaie a fait danser tout ce beau monde jusqu'aux petites heures...

Les profits réalisés par cette organisation annuelle permet au club de voir à l'entretien des sentiers de motoneige et du Ski-Doozer. Les cartes de membres ne permettant pas de rencontrer un budget toujours augmentant tous les ans.

Bravo aux organisateurs bénévoles qui par leur amour de ce sport donnent temps, argent et force pour ces activités.

Lucille Wagner-Paquette.

P.S.: Même la neige était au rendez-vous... comme l'année passée... Question d'agacer les motoneigistes...!

Une autre largesse envers le club



M. Gerry Bénard, du Lac Croche, représentant de la Distillerie Gibson du Québec remet à M. André Issa, président du Club de Motoneige, un chèque au montant de \$750.00. Depuis trois ans, la Distillerie Gibson du Québec, par une contribution de plus en plus substantielle d'année en année, reconnaît et appuie le travail incessant des dirigeants du club.

Salut motoneigistes,

Premièrement, je voudrais remercier tous ceux qui ont participé de près ou de loin au grand succès de la PARTIE D'HUITRES du club de Motoneige Saint-Donat Inc. qui avait lieu, le 7 octobre dernier. Votre présence fut un stimulant pour les directeurs à continuer à travailler pour développer notre industrie première: le tourisme.

La belle saison d'hiver arrive à grands pas, tous vos directeurs sont en pleine forme pour vous donner une saison de motoneige des plus belles. Je vous demande, donc, une seule chose: "Ne vous faites pas prier pour acheter votre carte de membre".

L'achat de cette carte est essentiel à l'entretien de notre ski-doozer et des sentiers.

Alors n'hésitez pas à vous la procurer aux endroits suivants: St-Donat Marine Inc., Garage Montcalm, Hôtel Lac Croche, Garage Texaco, Dépanneur Ray. Bénard (Lac Croche) Restaurant du Coin.

En attendant la neige... préparez vos machines... achetez vos cartes de membre et ensemble nous passerons une très belle saison de motoneige.

André Issa,
Président du Club.

M. Gerry Bénard y est allé également d'un cadeau "réchauffant" Gibson



Pour le président, André Issa.



Pour la secrétaire, Michèle Régimbald.



Pour le responsable des activités sociales, André Corbin.



Pour le vice-président, John Rachiele.

AUTOMNE

SOLDE ET SALON

DU COUVRE-PLANCHER

Armstrong



Pour une période de temps limitée,
épargnez à l'achat
des magnifiques couvre-planchers

Armstrong

ameublements

BG Barbeau & Garceau inc.

435, rue Principale ST-DONAT
Tel. 424-2133



Pour Guy Paquette, du Journal Altitude 1350, le publiciste.



Le président du Club Optimiste St-Donat, M. Julien Boudreault, était de la "partie" lui aussi.

O U V E R T

LAVE-AUTO



O U V E R T

SILENCIEUX

MINUTE

MUFFLERS

326-6620

FREINS

MINUTE

BRAKE

24 H E U R E S

- Alignement et
balancement de roues
Remorquage

24 H E U R E S

GILLES ROYER Inc.

661. PRINCIPALE. STE-AGATHE

24 H E U R E S

LAVE-AUTO

24 H E U R E S

Les
Ameublements

Christian Riopel

PRÉSENTE

Le nouveau **SYSTÈME 3**

ZENITH

Le CHADWICK - K2518M

Console de style colonial américain avec galerie enveloppante et dessus profilé et surplombant. Devant encadré de demi-pilastres. Pieds massifs en accolade, renfermant les roulettes. Meuble en beau bois massif avec moulures et placage du dessus et des panneaux latéraux en érable veiné. La galerie, les pieds et le devant sont en imitation bois assorti, très décoratifs. Dimensions: H: 32 $\frac{3}{4}$ " (y inclus la galerie) - L: 37 $\frac{1}{8}$ " - P: 20 $\frac{1}{2}$ "**



Le PURCELL - SK2545M

Télécommande, Zoom Space Command * 1200

Charmante console, de style colonial américain, dont le concept reflète l'époque de nos ancêtres. La crédence du meuble en rehausse la symétrie classique et les délicates proportions. Dessus élégant, profilé, surplombant avec galerie traditionnelle enveloppante. De chaque côté, deux grilles à voltes marquent l'emplacement des haut-parleurs. Piédestal découpé sur le devant, de style colonial authentique, avec roulettes encastrées. Meuble en beau bois massif avec moulures et placage du dessus et des panneaux latéraux en véritable érable. Très belle finition en véritable érable. La galerie décorative est en bois massif, de choix. Le devant et le piédestal sont en imitation bois assorti. Dimensions: H: 33 $\frac{1}{2}$ " - L: 43" - P: 19 $\frac{1}{2}$ "**

Egalement, mais sans télécommande: Le IVES - K2544M

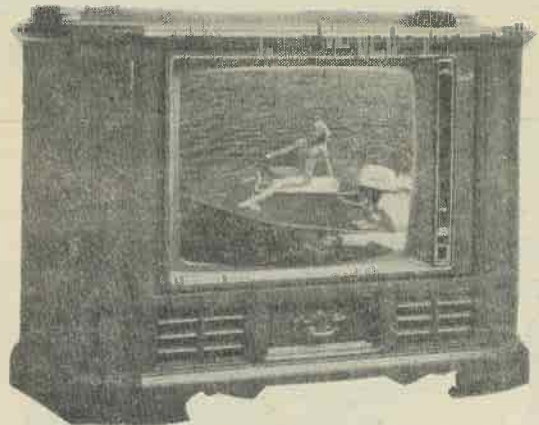

Le GRIEG - K1960

Impressionnant. De conception moderne et géniale. Meuble compact, remarquable, merveilleusement fini en imitation noyer américain (K 1960W). Le meuble et le piédestal noir sont mis en valeur par un fin encadrement couleur aluminium brossé. Le

panneau de commandes, couleur noyer assortie, est rehaussé par une lentille acrylique couleur ébène. Dimensions: H: 17 $\frac{3}{8}$ " - L: 17 $\frac{1}{8}$ " - P: 17 $\frac{1}{8}$ "**

Egalement en imitation Pacanier veiné (K1960P) avec piédestal brun foncé et encadrement de nickel brossé, doré.

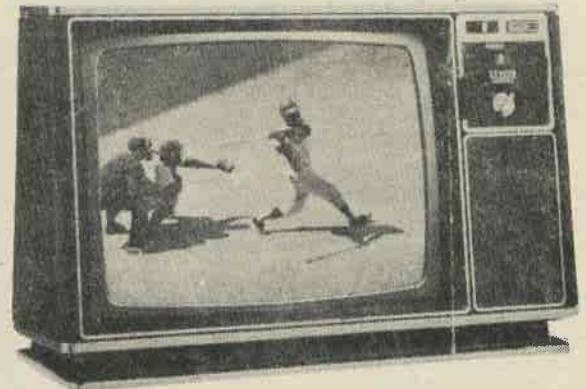

**CHÂSSIS TITAN
ENTIÈREMENT TRANSISTORISÉ**

Le châssis Titan® donne une fiabilité et un rendement exceptionnels. Il ménage l'énergie et réduit les frais d'utilisation car toutes les lampes à incandescence sont remplacées par des semi-conducteurs. Plus de 75% de tous les circuits de télévision sont regroupés sur des panneaux Dura-Module transistorsés et enfichables. Etant transistorsé le châssis dégage moins de chaleur et dure donc plus longtemps. La construction modulaire facilitera l'entretien, si nécessaire. Ce châssis Titan est utilisé dans tous les modèles Chromacolor II.



**RÉGULATEUR DE TENSION
SENTINELLE ÉLECTRIQUE**

Ce système maintient la tension au niveau ou près du niveau prévu. Le transformateur à auto-régulateur magnétique élimine presque totalement les variations du courant-secteur, ce qui prolonge la durée de la lampe-écran, augmente la fiabilité et donne constamment une image superbe sur tous les modèles Système 3 et Chromacolor II.

MEUBLES • APPAREILS ELECTRO-MENAGERS • TAPIS
360 Principale, St-Donat

Tél.: 424-3080



Potins

André, jeune homme distingué, poli, belle apparence... cherche pour une durée de 2 semaines... jeune bonne: capable de s'occuper des enfants, de la maison et des extras...

Irène, une bonne amie te prévient... Félicitations pour ton poste de présidente... mais attention aux prochaines élections municipales... tu vas te retrouver "maïresse"... Ah! Ah!

La carte de remerciements du Club de l'Age d'Or pour le député Chevrette est prête... Mais faudrait pas maller la carte de remerciements avant d'avoir reçu le chèque de \$100. promis...!

Dans son empressement à partir en vacances, le caporal Gilles Beaudoin a oublié de remettre son article de journal... Sa nouvelle chronique débutera en décembre... s'il ne revient pas trop fatigué... de ses vacances...!

Les gens de la rue Allard pourront se laver... en toute quiétude... des ouvriers procèdent en ce moment à la pose d'un tuyau d'eau de 2" promis par le Conseil municipal à la suite de "pressions" par les résidents de cette rue...

Depuis quelque temps, les dynamiteurs à la mine Silicat (Indusmin) sont généreux dans leur quantité d'explosifs... Le "boom" est si fort que les résidents du voisinage en sursautent un coup... On pourrait se demander par la même occasion "où s'arrêtera leur exploitation?"

Plusieurs attendent la neige pour partir en vacances... mais les motoneigistes... eux partent en novembre, tels les André Issa et les André Corbin pour prendre du soleil... et ne pas manquer de se balader dans les sentiers de motoneiges l'hiver venu.

Parlant vacances... plusieurs "mordus" du golf partent en novembre pour Myrtle Beach... c'est à demi-chemin avec la Floride... où ils iront en février prochain... question de ne pas "faire rouiller leur bâtons"... ou "leurs bras"...

Ne vous inquiétez pas pour préparer un souper le 28 décembre prochain... La Chambre de Commerce organise un "Souper Canadien" avec musique et danse... Excellente idée, n'est-ce pas... mesdames!

Potins

Heureusement que les jeunes de l'école ne vendent des "barres de chocolat" qu'une fois par année... Pas moyen de savoir combien Berthe en a achetées? Une chose est certaine... elle en a mangé 3 de 3h.00 à 5h.30... Comprenez vous pourquoi... elle prend sa marche tous les soirs...!

En lisant le Journal Le Sommet, nous avons appris que Yolande Gaudet fut élue "PRESIDENTE NATIONALE" des Dames Hélène de Champlain, lors du congrès national à Drummondville, le 29 septembre dernier. Félicitations à cette fille de chez-nous.

Avec l'entrée en vigueur du système métrique... on nous a demandé: "Quel nom portera le JOURNAL ALTITUDE "1350"... à l'avenir...? Bonne question... mais nous n'avons pas de réponse... pour le moment...

Parlant système métrique... qui sera en vigueur bientôt dans le domaine de la construction... Pour faciliter cette intégration, nous aurons en janvier ou février des cours à Saint-Donat, dispensés par le SERVICE D'EDUCATION AUX ADULTES... Messieurs, de la construction... contracteurs, contre-

Potins

maitres, ouvriers... surveillez les annonces... et réservez-vous un soir par semaine après les Fêtes pour vous renseigner... Nous vous tiendrons au courant...

Le Restaurant du Coin sera fermé du 6 au 30 novembre 1978... Les proprios et les employés prennent des vacances...!

Bernard Bouthillette va se souvenir qu'il ne faut pas prendre de gageure avec de vrais chasseurs de Saint-Donat... à coup de congélateur... ça peut coûter cher...

Avez-vous des vieilles roues de carrosse, de voitures ou autres...? Appelez Bernie Plaisance 424-5154, il ira les chercher... les jeunes ont besoin de ces roues pour la fameuse course de boîtes à savon du Club Optimiste au printemps.

Quand s'aperçoit-on qu'un type est demeuré trop longtemps à la taverne? C'est lorsque ce personnage J.R. fait venir la police pour enquêter sur les dommages causés... au char du voisin!

On songe à exiger un dépôt de \$100. ou de \$200. à tout candidat au poste de conseiller municipal... Bonne chose. Il y aurait plus de sérieux et moins de manipulation!

André I. en a brassé de la m.... il a étendu du... fumier dans son jardin...

Croisières Gastronomiques, Iles Enchanteresses, Mystères de la Civilisation Maya.

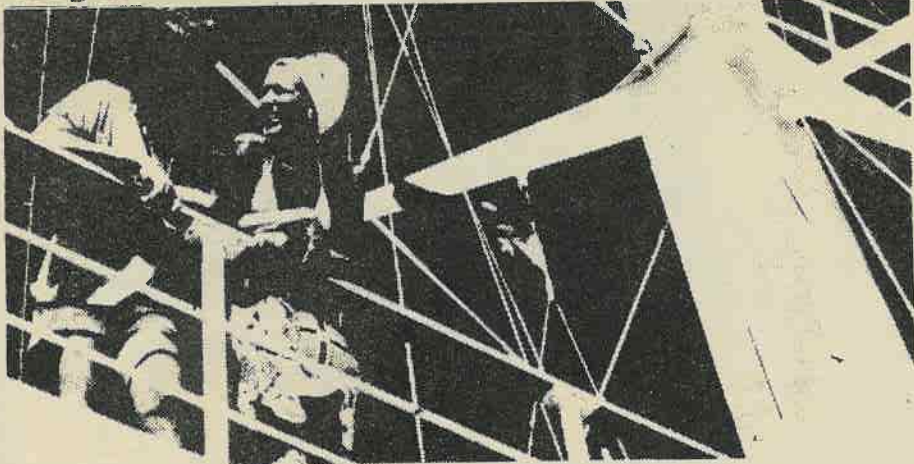

Des Itinéraires de rêve...
Visite des stations balnéaires les plus recherchées, découverte d'îles peu fréquentées, contact avec la mystérieuse civilisation Maya.

De Miami, M.S. Mermoz vous conduit vers ces sites enchanteurs et vous fait passer du rêve à la réalité.

Croisière de 10 jours - Antilles et Pays des Mayas
Nassau, Montego Bay, Grand Cayman, Cozumel, plus Santo Tomas de Castilla et Playa del Carmen, portes d'entrée des ruines de Tikal et de Chichen-Itza. Départs: 4 et 25 jan., 15 fév., 8 et 29 mars. Tarifs: de \$750 à \$1560.*

Croisière de 11 jours - Iles Enchanteresses
St-Domingue, Ponce, Martinique, Ste-Croix, St. Maarten, Nevis et St. Kitts. Départs: 14 jan., 4 et 25 fév., 18 mars. Tarifs: de \$815 à \$1710.*

Croisière de 13 jours - Noël/Nouvel An
Ste-Lucie, Haiti, Nassau, St. Maarten, Martinique, Nevis et St. Kitts, Ste-Croix, St-Domingue. Départ: 22 déc. Tarifs: de \$1055 à \$2110.*

Une ambiance sans pareille
M.S. Mermoz vous offre tous les plaisirs d'un navire de croisière et davantage...

... des vins rouges, blancs, rosés - gratuits et à volonté - aux dîners et aux soupers...

... une cuisine raffinée... A certains repas, les chefs mettront l'accent sur la gastronomie particulière aux régions de Bretagne, de Bourgogne et de Gascogne...

... une ambiance typique de "Grand Café" tant aux dîners-buffets à la piscine qu'aux soirées du Cabaret international.

Une aubaine exceptionnelle
Pour \$115 seulement, un vol régulier vous transportera de Montréal à Miami (aller-retour) pour la croisière de 10 ou de 11 jours de votre choix.

CROISIÈRES PAQUET

croisières françaises

*Tarif par personne, en dollars américains, à raison de deux personnes par cabine, selon les disponibilités

M.S. Mermoz... Ou les Antilles à la Française

AGENCE DE VOYAGE METRO
33, rue St-Vincent, Ste-Agathe-des-Monts
Tel.: 819-326-6838

Détenteur du permis du Québec 1978

Le Journal de décembre sera publié le 8 décembre

Edition Souhaits des Fêtes

Professionnels - Commerçants - Particuliers

Pensez dès maintenant à votre message

Commission scolaire des Laurentides

Avis public

Etat des revenus et dépenses pour l'année terminée au 30 juin 1978

AVIS est par le présent donné que le Conseil des commissaires de la Commission scolaire des Laurentides, lors d'une assemblée tenue le 19 octobre dernier, a adopté les états financiers de la Commission pour l'année 1977-1978.

L'état des revenus et des dépenses pour ladite année se lit comme suit:

REVENUS:	
Revenus généraux	\$ 18,627,624
Activités éducatives	445,461
Activités complémentaires	2,805,288
Activités de gestion	342,674
Dépenses connexes	957,434
Total des revenus	23,178,481
Excédent des dépenses sur les revenus	-
	23,178,481

DÉPENSES:	
Activités éducatives	\$ 12,656,478
Activités complémentaires	2,997,134
Activités de gestion	4,980,598
Dépenses connexes	2,373,759
Total des dépenses	23,007,969
Excédent des revenus sur les dépenses	170,512
	23,178,481

Donné à Sainte-Agathe-des-Monts, ce 26ième jour d'octobre 1978.

Gilles Raby, secrétaire général.

Gaëtan Champagne
AVOCAT - LAWYER

A louer
Centre Professionnel Ste-Agathe Enr.
Édifice à bureaux pour professionnels désireux de s'installer dans la région
400, route 329, Nord Ste-Agathe Nord

Tél.: (819) 326-6527
400, Route 329 nord
Ste-Agathe J8C 2Z8

Tél.: (819) 424-2610
1069, Rue principale
St-Donat J0C 2C0

Tél.: (819) 424-2311

Assurances
Georges Forget Inc.
Vie & Générales
327 rue Principale C.P. 128
St-Donat Cté Montcalm, P.Q.

Studio Canin MARSEVY
Toiletage Animalerie PENSION Enr.

1565 boul. Ste-Adèle (route 117) Sainte-Adèle
Tél.: (514) 229-2230

PETITES ANNONCES

Tél.: 424-2610

A vendre

Aubaine. Manteau mouton rasé, brun, apparence Seal, grandeur 12-14, très bon état. Valeur \$400. pour \$75. Tél.: (819) 424-2702 ou (514) 279-8616 Montréal.

Occasion: 5 double-fenêtres, cadrage en bois franc, dimensions variées. Tél.: (819) 424-2702 ou (514) 279-8616

Set de cuisine antique (40 ans) comprenant, 1 table, 4 chaises, 1 berceuse d'enfant, 1 vaisselier, 1 commode, 2 bancs ronds, 1 bibliothèque, 1 radio-meuble. Prix \$900.00. Tél.: (514) 831-2013.

Encyclopédie Grolier, (10 vol.), Encyclopédie de la Jeunesse (10 vol.), Pays et Nation (7 vol.), Série de 16 vol. "Le nouveau Tout Connaf-

tre", Encyclopédie Médicale pour toute la famille. Tél.: 424-3035.

Encyclopédie "La Famille 2000". 24 vol., Valeur \$450. laisserais à \$200. Etat neuf. Aussi sac de golf "Sam Snead" de Spalding 9 fers et 3 bois avec carrosse; pour gaucher. Prix à discuter. Demandez Benoît à 424-3446.

Ski Kastle Sprint avec fixations Salomon 404 - Bottines Munari grandeur 9 - Le tout \$75.00 Tél.: le soir 424-7517.

Vega '73, 4 portes. Bonne condition. Tél.: 424-5829.

Pontiac Ventura Sprint 75, toute équipée V8, trans. man. 3 vit. plancher, 4 pneus radiaux d'hiver, chauffe-moteur, 39,000 m. Prix \$2,000. S'adresser à S. Séguin, 424-3084 après 6h.00 p.m.

Système de chauffage à l'huile, air chaud. - 95,000 BTU. S'adresser à 57 chemin Lac Ouareau Nord.

A louer

Route 125 sud, 4 1/2 pièces, chauffé à l'électricité. Libre le 1er novembre. Tél.: 424-2343.

Logement rue Simard, 4 pièces, chauffé, éclairé. \$155. par mois. Tél. 424-2362.

Acheterais

1 "couchette" d'enfant, de seconde main, en bon état. Tél.: 424-2060.

Equipement complet de hockey pour garçon de 10 ans. Tél.: 424-2213.

Piano en bonne condition. Tél.: 424-2559.

Surplus à vendre

Samedi, 11 novembre 1978 9h.30 am.

26 lits simples 30" en fer (type Armée Américaine)
Plusieurs portes extérieures avec vitres
Fenêtres diverses grandeurs: second usage
Styrofoam 2": second usage
Laine minérale 2 1/2 : second usage
Petits bureaux de chevet (1 tiroir/ 1 armoire)
Couvertures de laine: second usage
1 chaloupe 45"
Etc... Etc... Etc...
CAMP VILLE-MARIE
2788 Route 125 Nord, St-Donat
Tél.: (819) 424-2352.

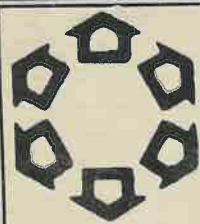

immeubles
LUMI inc.
courtiers

1069 Principale, St-Donat

Tél.: 424-2119 (rés.) 424-5901

 Vente ou échange:
secteur Repentigny

Domaine au Bois Dormant St-Donat

A 2 milles du village, près du golf, pente de ski. Maison d'autrefois du Québec: 3 chambres, salon avec foyer en pierres, salle de bain, salle de toilette, cave 8' chauffée. Système de chauffage électrique. Terrain: 20,144 p.c. - Droit à la plage. Cause: Transfert. Tél.: (819) 424-2119 ou (514) 585-6476.

Pour vous... AMATEURS DE SKI

Chemin de l'Escapade, près du Mont-Garceau. Chalet hiver-été, salon avec foyer, 3 chambres à coucher, salle de bain. Cave 7'. Sur grand terrain paysagé.

SAISON D'HIVER Chalet à louer

* 3 chambres à coucher - salon avec foyer - au pied du Mont-Garceau.

* 3 chambres à coucher - salon avec foyer - à 1 mille du Mont-Garceau.

* 2 chambres à coucher - salon avec foyer et 1 vivoir avec foyer, à 2 milles du Mont-Garceau.

* 3 chambres à coucher - salle de séjour avec Franklin, à 2 milles du Mont La Réserve.

* 1 chambre avec salle de séjour et cuisinette à 1/2 mille du Mont La Réserve.

* Lac Sylvère: 3 chambres à coucher salle de séjour avec Franklin. Idéal pour motoneigistes et skieurs de randonnée.

Venez vous informer. Nous avons des chalets pour toutes les bourses!



une fameuse
de bonne bière

HUBERT COTE - NOTRE DISTRIBUTEUR

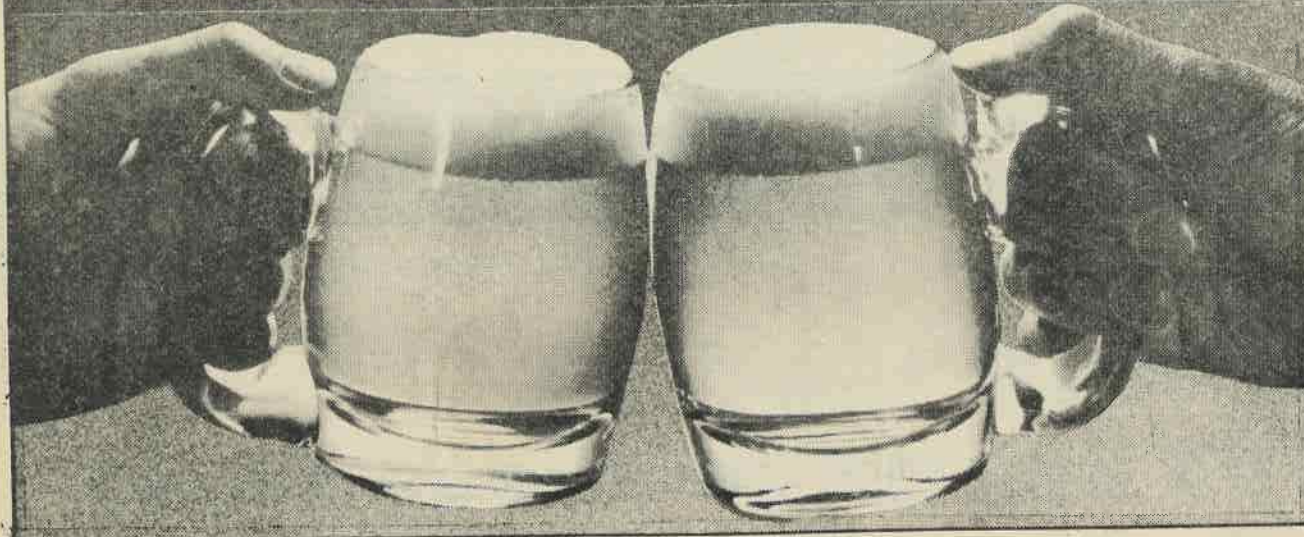
A vendre

4 X 4 Blazer - Cheryenne - 1975, 38,000 milles.
Très propre, parfaite condition, muni de phares à brume et chauffe moteur. 4 roues avec pneus Michelin et 4 roues avec pneus d'hiver avec crampons métalliques. Prix: \$5,500.00. Tél.: 424-2263.

A vendre

Porte de garage 7' X 9'. Toute en aluminium (isolée). Fabrication Ambassador. Très robuste type commercial. Complète avec toute la quincaillerie. Prête à poser. Prix: \$375.00. Tél.: 424-2263.

Maison à vendre

Saint-Donat: moins d'un mille du village. Maison: 4 1/2 pièces - chauffage électrique. Sous-sol fini. Remise exté-

rieure 8 X 12. Piscine "4". Terrain paysagé 90 X 110. Cause: transfert. Tél.: 424-2991.

Agence de rencontres des Laurentides

Destinée aux personnes libres, sérieuses et distinguées seulement.
Pour renseignements: Ste-Agathe-des-Monts (819) 326-0771 de 11h00 à 22h00.
Spécial d'ouverture: à 1/2 prix pour Octobre. QUELQU'UN AIMERAIT "VOUS" CONNAITRE...

COUPON D'ABONNEMENT

Nom: _____

Adresse: _____ Apt: _____

Code Postal: _____

Tél: _____

Abonnement _____

Malle _____

Noël



CONSERVEZ VOTRE CHALEUR

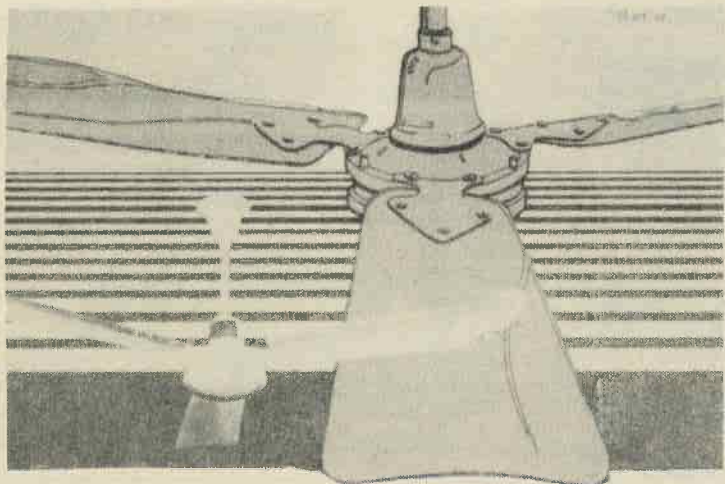

Économisez jusqu'à 30% de votre coût de chauffage
en utilisant un
SYSTÈME DE VENTILATION INDUSTRIEL UNION



Les ventilateurs rotatifs
UNION

sont aussi utilisés dans
les chalets, les églises, les maisons,
les poulaillers, les fermes, les arénas,
les restaurants, les tavernes,
les hôtels, etc.



Bonne nouvelle
du
15 janvier au 1er mai
1979
**Service
de
maintenance**
à \$12.50 de l'heure



SERVICE DE 24 HEURES

Dépositaire

MARCEL VILLENEUVE INC.

Entrepreneur Electricien.

471 rue Allard,

St-Donat

Tél.: 424-2571

Ski de fond:
Valeur: 92.⁸⁰

- Skis Norvik Tooring
- Bottes Norvik
- Fixations Norvik
- Bâtons Tonkin

SPORT - ESCOMPTE

59.⁹⁵
Prix Sport-Escompte
Quantité limitée



- 1- Votre photo
- 2- Nettoyage
- 3- Percage d'oreilles
- 4- Démonstration
- 5- Des surprises

- gratuite avec le Père Noël
- gratuit de vos bijoux sur place
- gratuit de bijoux
- pour tous

Samedi, 25 novembre 1978

AUX ESCOMPTES BRAULT-TRUDEAU

Venez chercher VOTRE cadeau de Noël